دار التحرير للطبع والنشر
الجمهورية
القاهرة : ٢٤ ش زكريا أحمد - ت ٧٥١٥١١
الإسكندرية : ٣٢ ش سعد زغلول - ت ٤٨٢٩١٢٦
العنوان التلغرافي الجمهورية القاهرة - التلكس ٩٢٤٧٥ تحرير القاهرة - ٥٤٥٠ الإسكندرية

رئيس مجلس الإدارة
محسن محمد
رئيس التحرير
محفوظ الأنصاري

# الجمهورية

١٢ صفحة
٢٠ قرشا

الإعلانات : شركة الإعلانات المصرية
القاهرة : ٥ شارع جمال الدين - ت ٧٤٤١٦٦
الإسكندرية : ش كامل صدقي - ت ٤٨٢٧٣٦٦
التوزيع : شركة التوزيع المتحدة
الاشتراكات : ٢١ ش قصر النيل القاهرة - ت ٣٩٢٣٧٤
المطابع : شركة الإعلانات الشرقية
٢٤ شارع زكريا أحمد - القاهرة - ت ٧٤١٦١١

الجمعة ٥ من جمادى الآخرة ١٤٠٩ هـ - ١٣ من يناير «كانون ثان» ١٩٨٩ م - ٥ من طوبة ١٧٠٥ ق — العدد ١٢٨٠٠ - السنة ٣٦ — "AL-GOMHOURIA" 13 JANUARY 1989 — TELEX 92475 TAHRIR — UN


# مباحثات هامة لمبارك ومستشار النمسا حول الشرق الاوسط

# مبارك يدعو شامير : استجب لصوت السلام

## لن أذهب إلى اسرائيل .. بعد رفض شامير تقديم تنازلات

## سأبحث مع بوش استمرار عملية السلام تطابق وجهات النظر بين مصر والنمسا

## فرانتسكي يدعو أوربا لمساندة الموقف الفلسطيني

كتب - زياد السحار :

حث الرئيس حسني مبارك اسحق شامير رئيس وزراء اسرائيل على الاستجابة لصوت السلام ، وقال أنه لايستطيع الذهاب الى اسرائيل بعد ان أعلن شامير أنه لايقدم تنازلات .

جاء ذلك في مؤتمر صحفي عقده الرئيس حسني مبارك والمستشار النمساوي فرانز فرانتسكي عقب لقائهما صباح امس لمدة ٩٠ دقيقة حيث جرت بينهما مباحثات هامة حول تطورات الشرق الاوسط ، وحضر المقابلة د . عاطف صدقي رئيس الوزراء .

وفي المؤتمر الصحفي .. رد الرئيس مبارك على سؤال عما اذا كان يعتقد ان مؤتمر السلام الدولي هو الوسيلة الوحيدة لحل النزاع في الشرق الاوسط وهل يمكن ان ينعقد هذا المؤتمر خلال العام الحالي .

قال الرئيس مبارك استطيع ان اقول ان المؤتمر الدولي هو الحل الذي قبلته كل الدول في العالم عدا الاسرائيليين ومعهم امريكا لا يقبلون المؤتمر الدولي سيعقد بعضوية الاعضاء الخمس الدائمين في مجلس الامن بالاضافة الى الاطراف المعنية في المنطقة وهي الاردن وفلسطين وسوريا ومصر واسرائيل مشيرا الى ان المؤتمر الدولي سيؤدي بطريقة غير مباشرة للمفاوضات .

واستطرد الرئيس قائلا انني اتعجب لماذا لا يقبل شامير هذا وبصفة خاصة ان رئيس الوزراء الاسرائيلي السابق بيريز وافق على عقد المؤتمر الدولي وأعلن ذلك في الاسكندرية .

وأجاب الرئيس على سؤال عن امكانية اقناع اسرائيل بتغيير وجهات نظرها فقال اعتقد ان الرأي العالمي برمته يوافق على انعقاد المؤتمر الدولي ولحث السيد شامير ان يستجيب لصوت السلام الذي يدعو اليه الرأي العام العالمي .

### تطابق وجهات النظر

وأعرب الرئيس مبارك عن سعادته بلقاء مستشار النمسا في مصر وقال ان مصر والنمسا تربطهما علاقات طيبة للغاية .. وقد تبادلنا الرأي حول مشاكل متعددة في الشرق الاوسط واتفقنا على استمرار هذه المشاورات وان يضع كل منا الاخر في الصورة بصفة خاصة بالنسبة لمشكلة الشرق الاوسط .

وأضاف الرئيس ان وجهات نظرنا تكاد تكون متطابقة فيما يتعلق بالمشكلات في المنطقة والمشكلات الدولية وأنني أرحب مرة اخرى بالمستشار النمساوي وامل ان اراه بصفة دورية وساعمل مافي وسعي لكي ازور فيينا قريباً لاتبادل وجهات النظر والتقي باصدقائنا .

### رسالة شامير

وردا على سؤال بشأن زيارة الرئيس مبارك لاسرائيل .. قال انني قلت ذلك مرارا من قبل وأرسلت

البقية ص ٢

الرئيس حسني مبارك خلال لقائه امس بالمستشار النمساوي د . فرانز فرانتسكي .

## الرئيس يستقبل الفريق العرابي

استقبل الرئيس حسني مبارك أمس الفريق ابراهيم العرابي رئيس الهيئة العربية للتصنيع .

## وفد الكونجرس : مبارك يؤمن باستمرار جهود السلام

أعلن السيناتور ارلن سبكتر عضو وفد الكونجرس الامريكي ان الرئيس حسني مبارك يؤمن ايمانا كاملا بان الموقف قد حان المضي قدما في مباحثات السلام ويعتقد اعتقاداً راسخا ان الساحة اصبحت مهيأة الان لما وصفه بامكانية تحقيق محادثات مثمرة للغاية واضاف ان مضمون المحادثات دار حول الجهود المكثفة للرئيس لتحقيق التقدم في عملية السلام .

البقية ص ١٠

## رسالة من مبارك يحملها غالي لكولونجيا

بعث الرئيس حسني مبارك برسالة خطية الى الجنرال كولونجيا رئيس جمهورية افريقيا الوسطى .. حمل الرسالة د . بطرس غالي وزير الدولة للشئون الخارجية الذي طار امس الى باريس في زيارة تستمر يومين يتوجه بعدها الى افريقيا الوسطى . يحضر غالي اجتماعات اللجنة المشتركة بين مصر وافريقيا الوسطى لتنشيط العلاقات الفنية والتجارية والاقتصادية والتوقيع على بروتوكول للتعاون الثقافي وبروتوكول أخر للتعاون العسكري .

## المانيا الاتحادية ترحب بزيارة مبارك

بون - أ . ش . أ :

رحبت المانيا الاتحادية بالزيارة التي سيقوم بها الرئيس حسني مبارك لبون في الفترة من ١٣ الى ١٧ من مارس القادم . ووصفت العلاقات المصرية الالمانية بانها ممتازة وتخلو

البقية ص ١٠

## إنطلاقة في العلاقات بين مصر وتونس

اكد محمود المستيري سفير تونس بالقاهرة ان العلاقات بين مصر وتونس ستشهد انطلاقة كبيرة العام الحالي لان فلسفة السياسة الداخلية والخارجية للبلدين واحدة .

وقال انه تجرى حالياً مشاورات لتحديد موعد اجتماع اللجنة العليا المشتركة بين البلدين واقترح الجانب التونسي عقد الاجتماع خلال ابريل القادم ، وتبحث اللجنة دعم العلاقات وتجديد الاتفاقيات بين البلدين في مختلف المجالات .

وتوقع المستيري تبادل الزيارات بين الرئيس حسني مبارك وزين العابدين بن علي خلال العام الحالي .

## النيابة لم تطلب طلبات المودعين

صرح مصدر مسئول بالنيابة العامة .. بأن المستشار جمال شومان النائب العام لم يصدر أي قرارات خاصة بتقديم طلبات من المودعين بشركات الريان للنيابة العامة .

وقال المصدر ان النيابة كلفت لجنة من المحاسبين القانونيين بمراجعة حسابات الشركة من واقع دفاترها وسجلاتها لتحديد إسماء المودعين ورصيد كل منهم .. وأنها تهدف من كل ذلك الى حماية حقوقهم .

## فيتو ثلاثي ضد ادانة اسقاط الطائرتين الليبيتين

## الغاء مناورة امريكية امام السواحل الليبية

الامم المتحدة - وكالات الانباء :

استخدمت الولايات المتحدة وبريطانيا وفرنسا معا الفيتو ضد مشروع قرار قدمته دول عدم الانحياز يدين الهجوم الامريكي الذي اسفر عن إسقاط المقاتلتين الليبيتين ويطالب واشنطن بالامتناع عن اجراء مناورات عسكرية امام الساحل الليبي . ايد القرار تسعة اعضاء بينما امتنعت البرازيل وفنلندا عن التصويت .

أعرب علي التريكي المندوب الليبي الدائم عن خيبة امله لما وصل اليه القرار .. وقال ان ماحدث خلال الايام الماضية لا يمكن عزله عما جرى منذ شهور من تهديد امريكي مباشر واستخدام خاطيء للمادة ٥١ من ميثاق الامم المتحدة لتبرير العدوان .. وقال انه واثق بأن نداء السلام سيجد صداه لدى الشعب الامريكي والادارة الامريكية الجديدة .

بينما دافع السفير هربرت اوكون القائم باعمال المندوب الامريكي لدى الامم المتحدة عن استخدام الفيتو قائلا .. ان الغرض من مشروع القرار انتقاد الولايات المتحدة لاعمال مشروعة اتخذت للدفاع عن النفس وتتفق مع ميثاق الامم المتحدة .. مؤكدا ان بلاده ستواصل العمل في اعالي البحار بعيدا عن المياه والاجواء الليبية وقال ان الولايات المتحدة لم ولن تسعى الى مواجهة مع ليبيا .

ومن جهة اخرى أعلن الامريكيون عن الغاء مناورة عسكرية كان من المقرر اجراؤها قبالة السواحل الليبية الاسبوع القادم .

## بعثة الصندوق لم تصل للقاهرة

أكد الدكتور عاطف صدقي رئيس الوزراء انه لم يصل الى مصر خلال الفترة الاخيرة اي مبعوث او ممثل لصندوق النقد الدولي او البنك الدولي وبالتالي لم تجر أية مباحثات في هذا الشأن .

وقال انه لم يتم بعد تحديد موعد وصول البعثة المشتركة من الصندوق والبنك .

## سرور في بون

بون - أ . ش . أ :

وصل الى بون امس د . فتحي سرور وزير التعليم في زيارة ٣ أيام لالمانيا الاتحادية يعود بعدها الى جنيف .. يلتقي سرور خلال زيارته مع يورجن موامان وزير التعليم الالماني ولاوتن شلايجر وكيل وزارة الخارجية .

والتقى وزير التعليم امس بالدارسين المصريين في المانيا والمسئولين بالمجلس الاعلى للجامعات ومراكز التدريب المهني الالمانية .

## انتاج مصري لحقن مرضى الفشل

نجحت المصانع المصرية في انتاج حقنة «البهي - سي - جي» المستخدمة في علاج مرضى الفشل .. تم انتاجها في مصانع «ايبكو» بالعاشر من رمضان

## لاول مرة : دولة فلسطين تشارك في مناقشات مجلس الامن

الامم المتحدة - وكالات الانباء :

أعرب ناصر القدره القائم بالاعمال الفلسطيني امام الامم المتحدة عن الامتنان لموافقة مجلس الامن بالاغلبية على مشاركة وفد فلسطيني في مناقشة الشكوى الليبية ضد الولايات المتحدة .. وراء لافتة حملت اسم فلسطين واعتباره وفد دولة مراقب .. وقال بأن هذا النصر سيساهم بطريقة ايجابية وكبيرة في عملية بناء السلام في الشرق الاوسط واقامة سلام عادل وعالمي للنطاق .

كان المجلس قد وافق على ذلك بأغلبية ١١ صوتا وامتناع بريطانيا وفرنسا وكندا عن التصويت .. بينما اعترضت عليه الولايات المتحدة فقط .. وبررت الواشنطن بوست الرفض الامريكي بخشيتها من ان يمنح ذلك منظمة التحرير اعترافا امام مجلس الامن الدولي من منطلق حكم الواقع كممثل لدولة فلسطين .

## اسرائيل ترفض الحوار مع منظمة التحرير

تل ابيب - تونس - وكالات الانباء

اكد موشي ارنز وزير الخارجية الاسرائيلي رفض اسرائيل اعتبار منظمة التحرير الفلسطينية «محاورا» وادعى ان المنظمة ارهابية .. جاء ذلك تعليقا على تصريحات اسحاق شامير رئيس الوزراء الاسرائيلي باستعداد حكومته لمشاركة الامم المتحدة بصورة شكلية لاضباح الدجال امام المفاوضات المباشرة بين اسرائيل وجيرانها .

وفي تونس أعلن ياسر عبد ربه عضو اللجنة التنفيذية لمنظمة التحرير الفلسطينية ان المنظمة ترفض صيغة المفاوضات التي طرحها شامير وترفض ايضا هذه المناورات .


الإسم الأول في عالم صناعة غسالات الملابس
THOMSON
فخر الصناعة الفرنسية
الآن ..
صادكو
للتجارة والتوزيع


## لجنة الاسكان بالحزب الوطني : رفض مبدأ هدم المساكن القديمة

كتب - أحمد غريب :

رفضت لجنة الاسكان بالحزب الوطني مبدأ هدم المباني القديمة التي مر عليها اكثر من ١٦٠ و ١٠٠ عام لحدوث مشاكل لا حصر لها .. خاصة وان الدولة غير مستعدة لمواجهتها بايجاد مساكن مناسبة للايواء .

صرح المهندس حسين عثمان رئيس اللجنة عقب اجتماعها امس الاول بأن اللجنة طلبت توحيد قوانين المباني والعلاقة بين المالك والمستأجر والصيانة والهدم والترميم تكون في قانون واحد للتيسير على المواطنين .

البقية ص ١٠

## الحجز على الاسواق الحرة بالمطار

كتب - حسن الرشيدي :

قضت محكمة القضاء الاداري بالحجز على الاسواق الحرة بمبنى الركاب رقم « ٢ » بمطار القاهرة بعدم التزام الشركة العالمية التي تستأجر السوق بسداد مستحقات هيئة ميناء القاهرة الجوي والتي تبلغ اكثر من مليون دولار .

وتوجه محضر من المحكمة امس لتوقيع قرار الحجز وتعيين سمير رشاد نائب رئيس مجلس ادارة هيئة ميناء القاهرة الجوي حارسا على السلع المحجوز عليها .

## الموافقة على مشروع نزع الملكية للمنفعة

كتب - محمد المختار :

وافقت لجنة الشئون الدستورية والتشريعية بمجلس الشعب برئاسة المستشار حلمي عبد الآخر من حيث المبدأ على مشروع قانون بشأن نزع ملكية العقارات للمنفعة العامة او التحسين .

تضمن المشروع أن يكون تقرير المنفعة العامة بقرار من رئيس الجمهورية مرفقاً به مذكرة بيان

البقية ص ١٠

## الشاقة المؤبدة لـ ١٥ متهما في الشبكة الدولية لتهريب المخدرات

دمنهور - طايل الشبشيري :

قضت محكمة امن الدولة العليا بالبحيرة برئاسة المستشار وحيد محمود ابراهيم وعضوية المستشارين احمد مهنا ، والسيد عمر ، بمعاقبة ١٥ متهما بالاشغال الشاقة المؤبدة ، وبراءة ١٥ اخرين في قضية الشبكة الدولية لتهريب المخدرات من الاتراك واللبنانيين والمصريين وبينهم ضابطان مصريان متورطان مع الشبكة .

البقية ص ١٠

## حفظ التحقيق مع د . احمد قدري

كتب - نبيل ابو كيله :

قرر المستشار رمضان الشاذلي تحقيق مع الدكتور أحمد قدري رئيس نيابة أمن الدولة بعد ان ثبتت براءته من اتهام الموجه

البقية ص ٩

## بعد ٦٨ يوما في السجن : الافراج عن المتهم البريء !!

كتب - حسن الشايب :

أمر المستشار محمود يونس المحامي العام لنيابات جنوب القاهرة بالافراج عن المتهم البريء عبد المنعم عبد الفتاح السيد « ٤٧ سنه » أمين مخزن بعد ٦٨ يوماً قضاها في سجن طره لاتهامه بتبديد ٢٢ الف جنيه من عهدته بمخزن لتوزيع السجائر بالبساتين والذي نشرت « الجمهورية » قصته يوم ٢٦ ديسمبر الماضي وتلك نحين نظر الاستئناف في القضية .

وكانت مباحث البساتين قد القت القبض على امين المخزن في ١٩٨٨/١٠/٣ ، بعد سرقة محل السجائر وأمرت النيابة بحبسه ، ثم قضت محكمة جنح البساتين بحبسه سنتين

البقية ص ٤

## غلط الفندق المجهول !!

الاسكندرية - محمد عبدالمجيد :

●● ٩ سنوات مضت وهذا البنيان الشامخ يناطح السحاب وحيدا مهجورا يشكل علامة استفهام يومية لاهالي الثغر الذين يتساءلون عن سبب في توقف العمل في المبنى الكائن بوسط المدينة مع كورنيش كامب شيزار وكان من المخطط ان يكون اضافة ملموسة للجهود السياحية بالثغر .. فهل يشهد عام ١٩٨٩ نهاية هذا الغلط .. ام تظل علامة الاستفهام تتصاعد الى السماء ..

عدسة : محمد محمود

## تشاهد اليوم في التليفزيون

القناة الاولى :

٢.٤٠ مباراة كرة القدم بين منتخبي مصر وفنلندا في اطار الاستعداد لبطولة كأس العالم .

القناة الثانية :

١٠.١٥ الفيلم الاجنبي - روز الكبيرة - بطولة شيني .

التفاصيل الكاملة لبرامج التليفزيون ص [٨]

تفاصيل الرياضة ص ١٠ و ١٢


### مواقيت الصلاة

| فجر | شروق | ظهر |
|---|---|---|
| ٥,٢١ | ٦,٥٢ | ١٢,٠٤ |
| عصر | مغرب | عشاء |
| ٢,٥٦ | ٥,١٥ | ٦,٣٧ |

### الجو اليوم

| | |
|---|---|
| القاهرة | ١٨ |
| الاسكندرية | ١٧ |
| أسوان | ١٩ |

( النشرة الجوية ص ٢ )

### كل سنة وانت طيب

محمد شرشر — عبد الحميد عبد المنعم

### اليوم عيد ميلادهم

اليوم عيد ميلاد : الدكتور محمد حسن شرشر استاذ البلاغة والنقد بكلية البنات الاسلامية وعلي الديب عضو مجلس الشعب وخيري هاشم عضو مجلس الشورى وعبده انور مدير عام بالمقاولون العرب بطنطا والدكتور احمد مجدي عارف بالاسكندرية والمهندس أحمد راجح العشماوي بكلية علوم دمياط وابراهيم العوض أحمد عضو البعثة التعليمية باليمن والمحاسب محمد مصطفى رئيس قسم بالقاهرة للادوية وعلي بيومي رئيس قسم بالادارة الصحية بادفو وعبدالحميد عبدالمنعم مدرس بالحامول وامال احمد مرسي موظفة بحي مصر الجديدة وحسني حسنين ابو القمصان بالهيئة العربية للتصنيع وزينات فؤاد رئيسه الحكيمات بمستشفى الجمالية وعبلة فاروق بركات موظفة بالبنك الاهلي وحنان سيد نعيم مدرسة بسنوب والمحاسب جوده محمد جوده بالاصلاح الزراعي بسوهاج وسوريس عجيب بأبو قلبي والمهندس ماجد محمد الشربيني بالجمعية التعاونية للاسكان بكفر الشيخ ومحمد حامد مجاهد بالنصر لصناعة المطروقات .

### لمواليد اليوم

●● الصراحة عاصفة تبقى على الحقائق وتكنس الاوهام .

« انت والنجوم ص ٢ »

هكذا من الأصل

## شـــرق وغـــرب

# استشهاد ٢ واصابة ٢٩ فى مواجهات ساخنة بالضفة وغزة
# شباب سلوان يتحدون الحصار العسكرى والهليكوبتر
# قوات اضافية لايقاف غضبة شباب المدارس بالخليل

الاراضى المحتلة - وكالات الانباء :

استشهد امس مواطنان فلسطينيا واصيب ٢٩ بجروح وكسور بينهم اربعة اطفال فى المصادمات المستمرة للشهر الرابع عشر على التوالى بين المواطنين الفلسطينيين وسلطات الاحتلال الاسرائيلى .. استشهد الاول واسمه عبد السلام احمد بعد اصابته بطلقة نارية فى مدينة طولكرم .. كما استشهد الاخر واسمه مروان مدنى (١٧ سنة) فى مستشفى المقاصد بالقدس متأثرا بجراحه فى مصادمات الجمعة الدامى فى طولكرم .

قامت القوات الاسرائيلية بفتح نيران اسلحتها على المواطنين فى بلدة سلوان بضواحى القدس والقت الطائرات المروحية قنابل الغاز على التجمعات السكنية .. بينما استمرت حملات المداهمة والاعتقال الواسعة .. تحت ستار اعلان القرية منطقة عسكرية مغلقة يطبق عليها قرار حظر التجول .. وعلى الرغم من ذلك استطاعت مجموعات من الشباب الفلسطينى خرق حظر التجول ووقعت مصادمات بينهما وبين قوات الاحتلال التى استخدمت الاسلحة النارية وقنابل الغاز .

وقالت مصادر فلسطينية ان قوات اسرائيلية باحجام مكثفة انتشرت فى حنينا وشعفاط والعيسوية والطور والعيزرية وادريس وحورا تمهيدا لمحكمة عسكرية واسعة ضد هذه المناطق الواقعة فى حدود القدس المحتلة .

ومن ناحية اخرى اصيب ثلاثة مواطنين فلسطينيين من سكان الخليل بجروح قبل الظهر خلال المصادمات مع قوات الاحتلال فى منطقة مدرسة الحسين الثانوية قررت السلطات الاسرائيلية تعطيل الدراسة بمدرستين فى الناصرة .. بعد ان كتب على جدار المدرستين شعارات مؤيدة لمنظمة التحرير وباشرت الشرطة التحقيق فى هذا الامر .

وشهدت مدينة الخليل امس مواجهات عنيفة حيث قام الشباب وطلاب جامعة الخليل والمعهد الصناعى ومدرسة الحسين بمسيرات تراشقوا خلالها بالحجارة والزجاجات وقضبان الحديد مع الجنود والمستوطنين اليهود .. واستعانت الدوريات الاسرائيلية بقوات اضافية اطلقت النار بصورة عشوائية ثم اعلن فرض حظر التجول على المدينة .

وتجمع عدد من المستوطنين المسلحين مطالبين باتخاذ الاجراء لايقاف الانتفاضة مهما كان الثمن كما طالب عدد اخر باقامة نصب تذكارى لقائد سيارة الاجرة الاسرائيلى الذى وجد مقتولا بالرصاص فى نفس موقع مقتله ..

وفى غزة استدعى القائد العسكرى الاسرائيلى الشيخ احمد ياسين المرشد الروحى لحركة المقاومة الاسلامى حماس وحذره بعنف من نشاط حركته .. بينما طالب الشيخ ياسين بالافراج عن جميع المعتقلين وايقاف جباية الضرائب الاضافية واصدر تعليمات للجنود بعدم استفزاز الاهالى .. كما رفعت السلطات الاسرائيلية حظر التجول المفروض على مخيم الشاطىء فى غزة .. بينما ظل ساريا على مخيم دير البلح لليوم التاسع على التوالى .

## السيخ يقتلون ١٣ من الهندوس

امريتسار - ى ب .

قتل السيخ ١٣ من الهندوس شمال ولاية البنجاب الهندية انتقاما لاعدام اثنين من السيخ ادينا باغتيال رئيسة وزراء الهند السابقة انديرا غاندى .

## حفظ التحقيق
بقية ص ١

إليه بتسهيل الاستيلاء على أراض خاصة بالهيئة .

جاء القرار بعد انتهاء تحقيقات نيابة الاموال العامة العليا التى تولاها شريف جادو رئيس النيابة فى الشكوى التى تضمنت ان الدكتور احمد قدرى مكن شركة الاندلس للتنمية والتعمير « اسيد » من وضع يدها على مساحة ٥ افدنة ضمن ٧٣ فدانا بمدينة « ماريا » بالساحل الشمالى على خلاف قرار وزير الثقافة الصادر فى هذا الشأن .

أسفرت التحقيقات التى اشرف عليها المستشار سلامة شاهين المحامى العام الاول لنيابة الاموال العامة العليا .. ان د . قدرى اصدر قرارا بازالة التعديات التى قامت بها الشركة المذكورة على تلك المساحة .. واعترضت الشركة وقدمت عقدا مسجلا بتاريخ ١٢ يناير ١٩٨٤ .. يفيد ملكيتها لتلك المساحة .. فأمر د . قدرى بتشكيل لجنة لفحص الملكية فلما تبين للجنة ملكية الشركة للارض .. الغى د . قدرى قراره .

وتبين لرئيس النيابة المحقق ان التحقيقات التى اجراها لا تنطوى على جريمة واقترح حفظ التحقيق اداريا .. ووافق المستشار سلامة شاهين المحامى العام الاول على ماراه المحقق وأقره المستشار هاشم قراعة النائب العام المساعد لاستئناف القاهرة .. فأصدر النائب العام قراره بحفظ التحقيق .

## العراق يطلق ٢٥٠ أسيرا ايرانيا

بغداد - عبد اللطيف فايد :

وعد الرئيس العراقى صدام حسين باطلاق سراح عدد من الاسرى الايرانيين تقديرا للمؤتمر الاسلامى ببغداد .

قالت اذاعة بغداد ان وعد الرئيس العراقى يأتى استجابة للنداء الانسانى الذى وجهه المؤتمر لايران والعراق .

واضافت ان تعليمات الرئيس صدام صدرت باطلاق اسير مقابل كل مندوب فى مؤتمر الشئون الاسلامية بما يعنى الافراج عن ٢٥٠ اسيرا ايرانيا .

## منتصف فبراير الانسحاب النهائى للسوفييت من افغانستان

أكدت الخارجية الامريكية ان الاتحاد السوفييتى يستعد لسحب قواته من افغانستان فى ١٥ فبراير القادم .. استشهد تشارلز ريدمان المتحدث باسم الوزارة بتحركات القوات السوفييتية من كابول تجاه الشمال واغلاق المستشفى العسكرى السوفييتى بالعاصمة .

## غارات اسرائيلية على صيدا

شنت المقاتلات الاسرائيلية غارات مكثفة على المواقع الفلسطينية شمالى شرقى ميناء صيدا للمرة الثانية خلال ٢٤ ساعة .. اسفر الهجوم عن اصابة ٣ افراد وفقا لما اعلنته الشرطة ..

واستمرت المعارك الى درجة التلاحم المباشر فى الشوارع بين ميليشيات امل وحزب الله بقرية كفر فيلا لترتفع حصيلة القتال بين الجانبين الى ١١٦ قتيلا و ٢٣٠ جريحا .

## وزراء خارجية المغرب العربى يبحثون القمة العربية

تونس - وكالات الانباء :

اجتمع وزراء خارجية المغرب وموريتانيا والجزائر وتونس وليبيا امس على هامش اجتماع مجلس الجامعة العربية بتونس حيث تبادلوا الرأى حول القمة المغربية القادمة واقامة المغرب العربى الكبير .

## موجة انتحار حزنا على امبراطور اليابان

طوكيو - ر

انتحر ٤ يابانيين حتى امس حزنا على امبراطورهم هيروهيتو الذى توفى السبت الماضى .

قال احد الاطباء النفسيين انه يتوقع مزيدا من حالات الانتحار بسبب حب الشعب للإمبراطور المقدس .

## زائير تطرد عيدى أمين

كينشاسا ر

طردت زائير امس الرئيس الاوغندى السابق عيدى امين الى منفاه بالسعودية .

قال مسئول زائيرى ان عيدى وابنه ارسلا الى المنفى على متن طائرة حكومية ليلحقا بالطائرة المتجهة الى السعودية .

## المجتمع

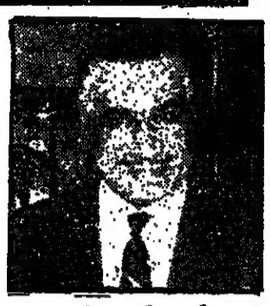

جمعية اللجنة العربية لتخليد القائد جمال عبدالناصر
مشهرة برقم ٢٠٣٨ - ١٩٧٥

تقرر عقد الجمعية العمومية للجنة يوم الجمعه الموافق ٢٤ فبراير ١٩٨٩ بمقر نقابة المحامين بشارع رمسيس الساعة العاشرة صباحا لمناقشة جدول الاعمال واعتماد الحساب الختامى وميزانية ١٩٨٨ وتقرير مجلس الادارة وميزانية ١٩٨٩ وانتخاب ٣ اعضاء لمجلس الادارة وتعيين مراقب الحسابات ويفتح باب الترشيح من ١/١٤ الى ١/١٩ بمكتب الاستاذ فوزى العريان المحامى ١٠ شارع سليمان الحلبى بالقاهرة .

سكرتير مجلس الادارة
فوزى محمد العريان
رئيس مجلس الادارة
أ . د محمد ابوالعلا

صبحى عراقى يهنىء الدكتوره منى مصطفى ابوزيد بافتتاح العياده .

تعلن جمعية العروة الوثقى بالفكريه بفتح باب الترشيح لعضوية مجلس الادارة من ١٩٨٩/١/١٢ ولمدة اسبوع كما تقرر دعوة الجمعية العمومية ١١ مارس ١٩٨٩ للنظر فى جدول الاعمال المعلن بالمقر .

ادارة الجمعيه

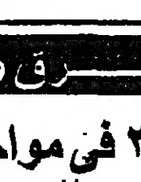

يحتفل المهندس عبد الجليل فوزى بعيد ميلاد نجلة محمد الف مبروك .
بابا وماما

الف مبروك للقبطان احمد محمد عبدالرحمن

محمود معروف نائب رئيس تحرير جريدة الجمهورية واحمد عبدالرحمن ونصر عبدالرحمن يهنئون الاستاذ محمد عبدالرحمن بتخرج نجله القبطان احمد من الاكاديمية العربية للنقل البحرى تهانينا والف مبروك .

عيد ميلاد سعيد

عادل سعيد سليمان صاحب شركة البستان للسياحة يهنىء الرائد طارق السيد عبدالله بمولوده الاول محمد الف مبروك وعقبال ١٠٠ سنه .

عادل سعيد

شكر وتقدير
الحاج حسن مصطفى محمد
الحاج خليل احمد خليل

يتقدمان بخالص الشكر والتقدير للدكتور جلال سويدان مدير مستشفى الفيروز بمدينة نصر والدكتور مجدى والدكتور اشرف لعناية الفائقة بالمولود .

كريم هشام حسن

تم بحمد الله زفاف الانسه سعاد سعد الى الاستاذ عبدالمولى سعيد فى حفل عائلى يهيج ضم الاهل والاصدقاء . اجواتهتى وبالرفاء والبنين

تهنئة

تم خطوبة خالد محمد النحاس بلجنة مشتريات شركة التوزيع المتحدة على الانسه منها على نيب الف مبروك .

## ★ أنت والنجوم ★

★ الحمل : الصبر مطلوب لمواجهة الموقف .
★ الثور : التواضع سمة الاوفياء .
★ الجوزاء : نجاح فى محيط العمل .
★ السرطان : اليوم مناسب لبداية مشروع جديد .
★ الاسد : استمع الى اراء الاخرين .
★ العذراء : الامل حياة .
★ الميزان : مساعدة مشكورة الى صديق .
★ العقرب : الحظ بحالفك اليوم .
★ القوس : القناعة كنز لايفنى .
★ الجدى : ازمة صحية خفيفة .
★ الدلو : لقاء عائلى هام .
★ الحوت : السعى نصف الرزق .

## الجو اليوم فى مصر والعالم

■ يسود طقس مائل للبرودة نهارا شديد البرودة ليلا على كافة الانحاء وتتكون الشبورة المائية فى الصباح الباكر على مناطق من شمال البلاد تصل إلى حد الضباب على بعض المناطق وتظهر السحب المتوسطة والعالية شمالا والرياح أغلبها شمالية غربية إلى شمالية خفيفة معتدلة .

■ درجات الحرارة ■

| | عظمى | صغرى |
|---|---|---|
| ■ القاهرة | ١٨ | ٨ |
| ■ الاسكندرية | ١٧ | ١١ |
| ■ مطروح | ١٧ | ١٢ |
| ■ بورسعيد | ١٦ | ٩ |
| ■ الاسماعيلية | ١٧ | ٨ |
| ■ السويس | ١٨ | ٩ |
| ■ المنيا | ١٩ | ٤ |
| ■ الفيوم | ١٨ | ٨ |

■ حالة البحر ■

■ المتوسط :
الرياح : شمالية غربية إلى شرقية من ٨ - ١٨ عقدة .
البحر : خفيف إلى معتدل .
الموج ½ إلى ١½ متر

■ الاحمر :
الرياح : شمالية إلى شمالية شرقية من ٦ - ١٥ عقدة .
البحر : خفيف إلى معتدل .
الموج ½ إلى ١½ متر .

أعضاء الجانبين المصرى والنمساوى برئاسة د . عاطف صدقى والمستشار فرانتسكى عند اجتماعها امس .
«تصوير : عبد العظيم عبد الفتاح»

## مباحثات هامة لمبارك ومستشار
«بقية ص ١»

رسالة للسيد شامير .. فاذا كانت زيارتى لاسرائيل ستؤدى الى تقدم طيب فى مشكلة الشرق الاوسط فاننى على استعداد للقيام بها .

واضاف ان الرئيس الامريكى المنتخب جورج بوش ذكر نفس الشىء بالنسبة لزيارة المنطقة فهو على استعداد بأن يتوجه بطائرته الى الشرق الاوسط اذا كان ذلك يحقق التقدم ولكن هذا يحتاج الى ترتيب .

وقال الرئيس مبارك لا استطيع ان اذهب الى اسرائيل وبصفة خاصة بعد ان اعلن السيد شامير انه لا يقدم تنازلات حول الارض ولا يقبل المؤتمر الدولى للسلام .. ولا يقدم مقابلا او ثمنا لزيارتى لاسرائيل فاننا لن نذهب هناك نتناول الشاى والقهوة او قضاء وقت طيب هناك ، بل لابد ان يتحقق شىء ملموس بالنسبة لازمة الشرق الاوسط سواء كان ذلك بزيارتى لاسرائيل او لاى بلد اخر .

وحول سؤال عن فرص التوصل للسلام فى الشرق الاوسط وهل الرئيس مبارك متفائل تجاه ذلك قال الرئيس مبارك أننى متفائل هذه عادتى فاذا فقد الامل فلا داعى او لا جدوى لحياة فان الامل هو الشىء الوحيد الذى يجعلنا نستمر فى الحياة فى هذا العالم .

### المباحثات مع بوش

وردا على سؤال حول زيارته القادمة للولايات المتحدة الامريكية والنقاط التى سيتم اثارتها مع الرئيس الامريكى الجديد اشار الرئيس مبارك الى ان هذه الزيارة ستتم حسب برنامج محدد وعندما تتقرر وقال أننى أعرف الرئيس المنتخب جورج بوش منذ ان كان نائبا للرئيس الامريكى وكنت اتبادل وجهات النظر معه حول مشكلات الشرق الاوسط ويفهم كلانا الاخر جيدا .

وقال الرئيس مبارك أننى سوف اتحدث مع بوش اساسا حول مشكلة الشرق الاوسط بالاضافة الى المشاكل الاخرى فى المنطقة .

واجاب المستشار النمساوى فرانتسكى على سؤال حول مباحثاته مع الرئيس مبارك وتقييمه للموقف فى الشرق الاوسط ودور النمسا فى دفع السلام فى المنطقة ومساعدة الفلسطينيين قائلا ان هناك تشابها كبيرا فى مواقف النمسا ومصر فكلا البلدين قد ساهما بشكل ملموس فى عمليات بناء السلام والحفاظ على السلام فى مناطق مختلفة من العالم .

واضاف إذا نظرت الى مصر فأننى أقول انها بلد خدمت هذا الهدف الجاد جدا طوال السنوات الماضية فى الشرق الاوسط .. واذا نظرت الى النمسا فأننى اجد ان من المصادفات التى تثير الانتباه اولا انه سيتم التوقيع على الوثائق النهائية لمؤتمر الامن الاوروبى خلال ايام وذلك اعتقد انه توافق فريد فى دور البلدين .

وثانيا : اقول اشارة الى الشرق الاوسط فان اهم تطور قد حدث فى الاسابيع الماضية هو اعلان ياسر عرفات رئيس منظمة التحرير الفلسطينية فى مقر الامم المتحدة وموافقة عدد كبير من الدول الاوروبية على ما أعلنه .. واعتقد ان اول واهم مساهمة فى عملية بناء السلام فى المنطقة من جانب الدول الاوروبية يمكن ان تكون فى اطار مساندة وجهة نظر المنظمة فى كل الاجراءات وبالتالى تأييد احد الشروط المسبقة لعملية السلام .

وثالثا : فاننا جميعا كاوروبيين وايضا بالنسبة للنمسا يجب بذل مايمكن من اقناع للتحرك مع شركائنا الاسرائيليين لاقناعهم بان المؤتمر الدولى يمثل خطوة هامة لتحقيق السلام فى هذه المنطقة الهامة من العالم .

ورابعا فيجب ان يكون ذلك مهماً لاوربا كلها لان وجود عدم الاستقرار فى الشرق الاوسط يمكن ان يؤثر على مناطق اخرى فى العالم واقرب هذه المناطق هى اوربا .

وردا على سؤال حول توقع اوربا والنمسا لسياسة الادارة الامريكية الجديدة بالنسبة للشرق الاوسط والعالم وخاصة ان ٢٠ يناير قريب .

قال المستشار النمساوى اعتقد ان كلا الدولتين العظميين "الولايات المتحدة والاتحاد السوفيتى قد حققا الكثير خلال الفترة الرئاسية الثانية للرئيس ريجان واعتقد انه امل عادل وتطلع يتسم بالحذر ان نتوقع من ادارة بوش ان العالم سيشهد استمرارا للجهود المختلفة من اجل نزع السلاح واستتباب الاستقرار .

وبالنسبة للشرق الاوسط اشار فرانز فرانتسكى الى ان الامريكيين لعبوا دورا ملموسا فى الاسابيع والشهور الاخيرة معربا عن امله فى استمرار هذا الدور من جانب الولايات المتحدة .

وبعد انتهاء المؤتمر الصحفى التقى الصحفيون النمساويون حول الرئيس حسنى مبارك واجروا معه حوارا سريعا حيث سأله احد الصحفيين عن ظاهرة التطرف فى مصر فعلق الرئيس بقوله : لو لم تكن لدينا ديمقراطية وقيم اصيلة لما سمع احد خارج مصر عن ظاهرة التطرف فى مصر .

وقال : انها ظاهرة غير منتشرة واحداثها صغيرة .

ورد الصحفى النمساوى اننا فهمنا ان التطرف لا امل له فى مصر لان طبيعة المصرى لا تتسم بالتطرف فرد الرئيس قائلا انت تعرف الاجابة الصحيحة .

ثم وجهت احدى الصحفيات سؤالا للرئيس مبارك عما اذا كان المستشار النمساوى قد وجه له دعوة لزيارة النمسا فقال الرئيس أننى لست فى حاجة الى دعوة لاننى اتوقف فى فيينا كلما اتاح لى وقتى .

وسألته الصحفية ومتى تتوقف قريبا اجاب الرئيس لا استطيع ان احدد من الان برامجى بشأن زيارتى الاوروبية .

### المباحثات الرسمية

كتب - فؤاد الشاذلى :

وقد بدأت امس المباحثات الرسمية بين الجانبين المصرى والنمساوى باجتماع ثنائى بين د . عاطف صدقى رئيس الوزراء .. وفرانز فرنتسكى مستشار النمسا .. ثم انضم اليهما .. اعضاء الوفدين المصرى والنمساوى .

وصرح د . صدقى عقب المباحثات بان المستشار النمساوى اكد تأييد بلاده لانعقاد المؤتمر الدولى للسلام كصيغة ملائمة يتم فى اطارها حل القضية الفلسطينية واقرار السلام العادل والشامل فى المنطقة .

وقال ان المباحثات تناولت دعم العلاقات الثنائية والتعاون الاقتصادى والتجارى والفنى والثقافى بين البلدين .

واستعراض الموقف الدولى والقضايا العالمية التى شهدت نوعا من الانفراج خلال العام الماضى مثل ايران والعراق .. وناميبيا والقضية الافغانية .

كما تم تبادل الرأى حول ما يجرى على الساحة الاوربية من تطورات اقتصادية تسير نحو المزيد من التكامل الاقتصادى بين دول السوق الاوربية والعلاقات الاقتصادية القوية لكل من مصر والنمسا مع دول السوق الاوربية المشتركة وتأثيرها على النشاط الاقتصادى للبلدين مع دول غرب اوربا بوجه عام .

واستعرض الجانبان المؤتمرات الهامة التى تعقد فى اوربا ومنها مؤتمرا الامن الاوربى وحقوق الانسان المعقودان فى فيينا وتقييم الموضوعات التى تبحثها هذه المؤتمرات نظرا لتأثيرها على السياسة الدولية .

وقد اشاد د . صدقى بمواقف النمسا تجاه القضايا العربية والدور الايجابى الذى تقوم به بالنسبة للقضية الفلسطينية .

وقال ان المباحثات سوف تستأنف غدا بمقر مجلس الوزراء .

### الوفدان

يضم الوفد المصرى د . يوسف والى نائب رئيس الوزراء ووزير الزراعة والمهندس سليمان متولى وزير النقل والمواصلات والمهندس محمد عبدالوهاب وزير الصناعة ود . عاطف عبيد وزير شئون مجلس الوزراء والدولة للتنمية الادارية ود . يسرى مصطفى وزير الاقتصاد ومحيى الدين الغريب نائب رئيس هيئة الاستثمار والسفير وفاء حجازى مساعد وزير الخارجية ومرفت التلاوى سفيرة مصر فى النمسا والسفير رءوف غنيم مستشار رئيس الوزراء للشئون الخارجية .

ويضم الوفد النمساوى المهندس جوزيف زيجلر الوزير الاتحادى للزراعة والغابات .. وفيمو كلتر السفير النمساوى بالقاهرة .. واوتو تشيز نائب رئيس الغرفة الاتحادية النمساوية واريك شميد المدير السياسى لوزارة الشئون الخارجية .

### المحجوب يستقبل فرانتسكى

بحث د . رفعت المحجوب رئيس الشعب امس مع فرانز فرانتسكى مستشار النمسا .. دعم العلاقات البرلمانية بين البلدين وتطوير مجالات العمل المختلفة بين البلدين ودور الدبلوماسية الشعبية فى مساندة جهود السلام فى الشرق الاوسط .

### .. ونطقى يستقبل فرانتسكى

وشرح د . على نطقى رئيس مجلس الشورى للمستشار النمساوى السياسة الخارجية لمصر وجهودها لدفع جهود السلام ومعارضتها لاحتلال الاراضى بالقوة واستخدام المفاوضات لحل المنازعات الدولية .

وتبادل د . لطفى مع فرانتسكى وجهات النظر حول سبل دعم العلاقات الثنائية بين البلدين .

### مشروعات سياحية

كتبت - سهير عبدالستار :

التقى امس فؤاد سلطان وزير السياحة مع وفد شركات السياحة وقطاع الاعمال المرافق لمستشار النمسا .

رحب الوزير بالعرض الذى قدمه الوفد بالمساهمة فى انشاء فندق عائم ومعهد للتدريب الفندقى وقرية سياحية بالغردقة ومدرسة فندقية للمساهمة فى رفع مستوى الخدمة الفندقية فى مصر لكى تواكب تدفق اعداد السائحين .

### اكليل من الزهور على قبر الجندى المجهول

وقد زار د . فرانز فرانتسكى مستشار النمسا .. امس النصب التذكارى للجندى المجهول بمدينة نصر حيث وضع اكليلا من الزهور على قبر الجندى المجهول .. كما وضع اكليلا اخر على قبر الرئيس الراحل انور السادات .

رافقه خلال الزيارة د . عادل عز وزير الدولة للبحث العلمى ورئيس بعثة الشرف المرافقة له .

### مأدبة غداء

واقام د . عاطف صدقى رئيس الوزراء مأدبة غداء ظهر امس تكريما للمستشار النمساوى والوفد المرافق له بالنادى الدبلوماسى بالتحرير .

## شبح الحرب

هل شمل التغير فى الصين سياستها الخارجية وعلاقاتها الدبلوماسية ؟..

سألت « يان فو تشانج » مساعد وزير الخارجية هل غيرت الصين مواقفها وفقا لمصالحها ومواقفها وظروفها الدولية والمحلية .. والدليل ذلك النوع من العلاقات مع كوريا الجنوبية ، والموافقة على اشتراك فريق « تايوان » الرياضى فى دورة العاب « سيول » الى جانب فريق الصين الشعبية ، والعلاقات التجارية المتنامية مع المملكة العربية السعودية التى تعترف بتايوان دبلوماسيا ، والتطور الذى يحدث فى العلاقات مع موسكو وواشنطن ودلهى وربما فيتنام .

قال الرجل صراحة وبلغة عربية سليمة انه لاتغيير فى سياسة الصين فهى دائما مستقلة ودائما سلمية .. لاتحالف مع جانب دون الاخر ، ولاقبول لاحتلال جيش لبلد اخر سواء كان المعتدى امريكا فى « جرينادا » او الاتحاد السوفيتى فى افغانستان .. اما التغير التى تراه فيعود الى تقييم جديد للاوضاع الدولية يختلف عن الستينات عندما كانت الصين ترى شبح الحرب العالمية وشيكا بينما اليوم ترى ذلك الشبح بعيدا .

اما عن زيارة وزير خارجية الصين لموسكو بعد غياب ٣٤ سنة والاتفاق على لقاء قمة بين الزعيمين الصينى والسوفيتى ، فان ذلك يعكس تطورا طبيعيا فى العلاقات بين البلدين وهى علاقات حكومة بحكومة وليس حزب بحزب ، وهى لاتأتى على حساب العلاقات مع امريكا التى تتطور بدورها ولكن تحيط بها « سحابة » تلك العلاقة الخاصة بين واشنطن وتايوان .

وبالمناسبة فان « بكين » ترفض بشدة اقامة مكاتب تجارية لما يسمى بجمهورية الصين الوطنية وان كانت لاتعترض على مكاتب لشركات تجارية تايوانية وترجو ان يكون اصدقاؤنا الحقيقيون على حذر فى هذا الامر لانه موضوع بالغ الحساسية بالنسبة للشعب الصينى .

كانتون : محمد العزبى

## الكلمات المتقاطعة

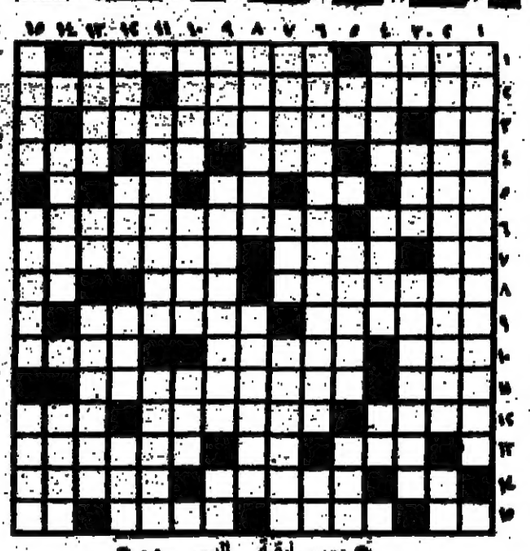

● مسابقة اليوم ●

افقيا :
١ - ما نعم من اديم الارض - بطل سباحة مصرية .
٢ - من اشهر روايات تشارلس ديكنز - صوت الطائرة .
٣ - للنداء - مسرحية لرشاد رشدى .
٤ - ايصت - فاكهة - ضمير - من المكاييل .
٥ - لسان النار - معبود - ثلثا ( سور ) - متشابهان .
٦ - يفنى ( معكوسة ) - ثانى سكرتير عام للامم المتحدة .
٧ - متشابهان - سمات - امبراطور فرنسى .
٨ - بلد اسيوى ( معكوسة ) - مرح - حرف ابجدى .
٩ - مدينة سياحية مصرية - نهر باستراليا .
١٠ - تنقص ( معكوسة - عاصمة نيجيريا - رجعة .
١١ - ادى فريضة - ديوان مشهور لشارل بودلير .
١٢ - من الالوان - نقيض الوصال ( معكوسة ) - خاف .
١٣ - رجاء - بواسطتى - حارس مرمى مصرى راحل ( معكوسة ) .
١٤ - حرفان متتاليان - ارتكاب امر غير مشروع - بحيرة افريقية .
١٥ - شمل - قطه - طائر - متشابهان .

رأسيا :
١ - رئيس وزراء لبنانى راحل .
٢ - مسرحية لتوفيق الحكيم - حرف عطف .
٣ - للتوجع - ظلم - من العاب الملاهى .
٤ - من الالوان - بعيد ( معكوسة ) - بحر .
٥ - ارشد - من فصول السنة ( معكوسة ) - حرف ابجدى .
٦ - لاعب كرة قدم ينادى الاسماعيلى - متشابهان .
٧ - غزوة اسلامية - نصف ( تابعه ) - العارفون ببواطن الامور .
٨ - آلة الرعد فى اساطير الرومان ( معكوسة ) - اغنية لنجاة .
٩ - ارمل ( معكوسة ) - حيوان موطنه افريقيا ( معكوسة ) - متشابهان .
١٠ - نطق - بارع - للاستثناء .
١١ - مينا بانجلترا - خليج اسيوى ( معكوسة ) .
١٢ - دفن الاحياء - اخفاق - امر ( معكوسة ) - حيوان .
١٣ - من الاسماك ( معكوسة ) - كلمة تعجب - جمهورية سوفيتية .
١٤ - مدينة فرنسية - دواء الجراح .
١٥ - اداة بقاع - اغنية لفيروز - من الطيور .

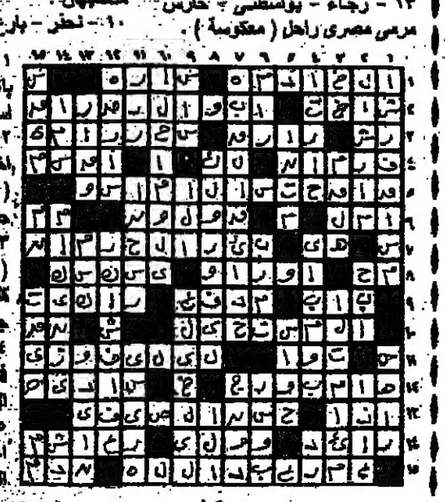

● حل مسابقة أول امس ●

# شهادات استثمار

# البنك الأهلى المصرى

## المجموعة ج ذات الجوائز

نتيجة سحب يوم ١٩٨٩/١/١٠

فازت الشهادة رقم
**١٠٢٤٥٨٧٧٧**
بالجائزة الأولى وقدرها
**٣٠٠٠٠** جنيه مصرى

فازت الشهادة رقم **٢٥٠٤٤٩٦٣٣**
بالجائزة الثانية وقدرها
**١٥٠٠٠** جنيه مصرى

فازت الشهادة رقم **٣١٣٠٨٥٧٩٦**
بالجائزة الثالثة وقدرها
**١٠٠٠٠** جنيه مصرى

### ١٥ شهادة فازت كل منها بمبلغ ١٠٠٠ جنيه

| | |
|---|---|
| ٣٥٠٧٨٩ ١٧ | ٣٥٧ ١٨٤٧٠ ١ |
| ٥٦٧ ١٨٥٥٧ | ٣٦٨٤ ١٤٤٧٤ |
| ١٦٧٩٩ ١٥٩٨ | ٣٠٦ ١ ١٢٨٥٤ |
| ١٨ ١٩٦٦٧٠٦ | ٣٠٨٥٨ ١٣٣٥ |
| ١٨٢٥٩ ١٦٣٦ | ٣ ١٣٣٨٢٧٩٨ |
| ١٨٤٦٢٨٨٤ ١ | ٣٢٩٨٠٧٤ ١٤ |
| ٣٢٩٣٠٧٦ ١٥ | ٣٦٠٠٧٢٨ ١٣ |
| ٣٤٧٨٧٤٣ ١٧ | |

### ٤٠ شهادة فازت كل منها بمبلغ ٥٠٠ جنيه

| | |
|---|---|
| ١٣٥٩٢٠٩ | ٣٦٩٠٠٧٩٣٧ |
| ٦٤ ١٢٧٠٥٤ | ٣٩٩٠٢٧٧٠١ |
| ٧٤٠٧٣٥٩٥ | ٣٠ ١٨٨٥٤٩٩ |
| ٧٥٩٣٣٠٠ | ٣١١٥٤٩٤٠ |
| ٨٧٥٦ ١٨٣٨ | ٣١٤٣١٠٧٦٨ |
| ١١٧٨٢٩١٦ | ٣١٦٣٨٩٢١٠ |
| ١١٩٩٦٠٠٧٣ | ٣١٨٥٧٤٧٣٣ |
| ١٣٣٤٦٦٩٠١ | ٣٣٣٩٢٩٩٧٥ |
| ١٥٢٥٩٣٠٣٥ | ٣٣٤٥٠١٦٥٣٨ |
| ١٦٤٥ ١٤ ١٤٩ | ٣٣٧٢٨٨ ١٤ ٦ |
| ١٧٣٠٢٤٦٩٧ | ٣٥ ١٩٦١١٢٠ |
| ١٨٦٩٣٣٢٩ | ٣٥٢٣ ١٢ ١٨٧ |
| ٢٠٣٤٤ ١٨٠٣ | ٣٥٧٥٣ ١٥٩٣ |
| ٢٠٥٣٣٧٨٣٧ | ٣٦١٩٣٤٥٢٩ |
| ٢٠٥٣٥٣٨٢ | ٣٦٤٥٦٠٩٢٢ |
| ٢٠٥٨٢٥٠ ١٥ | ٣٦٥٦٩٤٠٢٧ |
| ٢٠٥٩٤٤٠٩١ | ٣٦٨٧٢٢٤٩٣ |
| ٢٥٧٢٨٧٦ ١٠ | ٣٧٠٣٣٨٣٢٧ |
| ٢٦٣٠٩٣ ١٤ ١ | ٣٧٠٧٣٨٥٢٤ |
| ٣٦٥ ١٣٩٣٥٢ | ٣٧٥٧٣٨٨٢٠ |

### ٢٣٤ شهادة فازت كل منها بمبلغ ١٠٠ جنيه

| | |
|---|---|
| ١٤٦٥٩٧ ١ | ١٥٦٧٣٩٩٥ |
| ٦٨٦٧٠٦٤ | ٢٤٠٩٤٥٦٥ |
| ٨٥٥٥٣٢٨ | ٢٤٦٦٧٢٢٣ |
| ٨٨٠٤٨٥٥ | ٢٥٨٢٩٤٧٣ |
| ٩٤٥٩٣٦٩ | ٢٩٥٧٢٩٧٤ |
| ١٣٧٢٨٠٦٤ | ٢٩٩٩٥٤٦١ |
| ١٤٣٦١٣٢٣ | ٣١٥٢٢٧١٠ |

### ٤١٤ شهادة فازت كل منها بمبلغ ٥٠ جنيه

| | | | | | | | | | | | |
|---|---|---|---|---|---|---|---|---|---|---|---|
| ١٣٢٨٢٩٧٢٦ | ١٧٦٤٦٨٣٧٨ | ٢ ١٥٢٦٨ ١٩٧ | ٢٠٠٠٨٨٨٨٤ | ٣ ١٧٢٢٧٤٥١ | ٣٥٤٢٨٩ ١٤٢ | ٢٠٦٩٣٠٠ | ٣٤٤٢ ١٥٦٦٨ | ٣٠ ١٢٤٧٦٤٩ | ٢٤٧٩٥٨٦٥٣ | ١٦٧ ١٣ ١٦٢٥ | ٣٥٠٨٢٢ ١٩ |
| ١٣٤٣٠٧٦٩٧ | ١٨٠٣٨٣٣٥٥ | ٢ ١٧٢٧٩٢٢٠ | ٢٥٠٠٨٨٣٧٣٣ | ٣ ١٧٠٠٥٨٢٤ | ٣٥٠٠٤٥٠ ١٩ | ٢٧٠ ١٤٠٠ | ٣٤٤٢٤٨٤٣٩ | ٣٠ ١٥٠٣ ١٣٠ | ٢٤٩٩٨٧٣٦٧ | ١٦٧٥٥ ١٨٥١ | ٤ ١٨٨٥٢٤٩ |
| ١٣٤٧٥٦٣٣٥ | ١٨٢ ١٤٨٨٠١ | ٢ ١٧٣٣٠٤٥٢ | ٢٥ ١٣٥٢٣ ١٣ | ٣ ١٨٣٣٧٧٩٠ | ٣٥٦٨٢٧٧ ١ | ٨٨ ١ ١٤٢٢ | ٣٤٤٥٩٦١١٥ | ٣٠ ١٨٣٣٠٣٨ | ٢٥٤٩٨٤٥٢٤ | ١٦٧٩٠٠٠٩٧٠ | ٤٤٢٨٣ ١٠٣ |
| ١٣٥٣٧٦٧٤ ١ | ١٨٢٩٣٧ ١١٠ | ٢ ١٧٣٣٥٣٤٤ | ٢٥ ١٣٩٦ ١٢ ١ | ٣ ١٨٤٤٦٣ ٣٢٠ | ٣٥٦٨٢٧٧ ١ | ٣٣٠ ١٤٤٤٦٣ | ٣٤٥٩١١٨٧٠ | ٣٠٢٩٨٢ ١٧ ١ | ٢٥٥٦٢٣٨٥ ١ | ١٦٧٩٣٣ ١٧ ١ | ٤٤٤٨٦٠٦٦٦ |
| ١٣٥٩٢٨٣٤٠ | ١٨٤٠٥٩٨٣٥ | ٢ ١٧٥٨٢٤٨ ١ | ٢٥ ١٥ ١٧٨٣٥ | ٣ ٢٢٠٥٩٣٨٧٧ | ٣٥٧٠٦٢٥٨٥ | ٣٠٣ ١٥٦٩٩٠ | ٣٤٦ ١٣٠ ١٩٥ | ٣٠٣ ١٥٦٩٩٠ | ٢٥٨٠٦٠٢٦٤ | ١٧٩ ١٦٤ ٣٥٧ | ٦٢٣٦٣٧٦٧ |
| ١٣٥٩٩٦٩٢٤ | ١٨٤٥٢٦٧٢١ | ٢ ١٩٩٨٠٧٣٣ | ٢٥ ١٨٢٥٥٦١ | ٣ ٢٢٢٤٨٩٨٣٧ | ٣٥٧٢٢٥٦٤٥ | ٣٠٥٦٧٣٦٨٩ | ٣٤٨٦٨٦٢٣٦ | ٣٠٥٦٧٣٦٨٩ | ٢٦ ١٥٢ ١٤٤ ١ | ١٧٦ ١٢٦٠٦٩ | ٦٢٤ ١٤٧٢٦ |
| ١٣٦١٩٧٩٥٣ | ١٨٩٩٠٨٩٩٩ | ٢٢٠٠٠٦ ١٦٠ | ٢٥٢ ١٢٦٨٥٥ | ٣ ٢٢٢٥٢٦٥٨٣ | ٣٥٧٤٤٨٣٢٤ | ٣٠٦٤٥٩٧٦٧ | ٣٤٨٨٣٧ ١٣٩ | ٣٠٦٤٥٩٧٦٧ | ٢٦١٧٣٣٣٧١ | ١٧٨٨٦ ١٨٥٨ | ٦٣٠٣٩٣٣٨ |
| ١٣٦٣٥٩٥ ١٧ | ١٩٢٦٥٠٠٧٣ | ٢٢٠٥٧٧٢ ١٥ | ٢٥٢٧٥٦٤٩٨ | ٣ ٢٢٢٧٤٩٤٧٧ | ٣٥٨٠٥٦٢٠٢ | ٣٠٨٠٥ ١٢٦٠ | ٣٤٩٠٥٢٢٢٧ | ٣٠٨٠٥ ١٢٦٠ | ٢٦٤٤٠٤ ١٩١ | ١٨٢٦٠٧٨٩٦ | ٦٥٣٥٧٠٧١ |
| ١٣٨٦٨٢٣٩٧ | ١٩٣٠٨٠٠٥٧ | ٢٢٠٦٣٥٣ ١٢ | ٢٥٣٤٠٩٢٥٤ | ٣ ٢٢٣٦٥٩٩٩٥ | ٣٥٩٥٦٧٨٧٠ | ٣٠٨٨٥ ١٨٣٨ | ٣٥ ١٥٧ ١٠٧٩ | ٣٥ ١٥٧ ١٠٧٩ | ٢٦٤٥٨٠٩ ١٨ | ١٨٢٧٣٣٠٢٥ | ٦٦٤٨٥ ١٩٢ |
| ١٣٩٤٧٩٠٦٧ | ١٩٣٢٢٩٢٩٨ | ٢٢٠٧٣٧٩٤٤ | ٢٥٣٤٣٣٥٠٢ | ٣ ٢٢٤٢٦٥٠٧٩ | ٣٦٠ ١٧ ١٧٨٣ | ٣٠٩٢٥٣٩٧٠ | ٣٥ ١٦٩٣٣٧٣ | ٣٥ ١٦٩٣٣٧٣ | ٢٦٥٢٧٢ ١٨٠ | ١٨٣٦٩٨٣٨٠ | ٧ ١١٠٤٥٠٣ |
| ١٤٠٥٤٥٧٧٧ | ١٩٤٤١١٥٤٩٦ | ٢٢٠٨٩٧٣٩٢ | ٢٥٤٤٤٧٤٣٢ | ٣ ٢٢٤٣٠٠٣٨٩ | ٣٦٠ ١٢٩٥٠٥٨٥ | ٣١٠٩١٨٨٣١ | ٣٥٢٢٠٤٦٢٤ | ٣٥٢٢٠٤٦٢٤ | ٢٦٥٢٧٤٤٦٢ | ١٨٤٦٥٨٥٢٩ | ٧٢٧٣٦٧٣٣ |
| ١٤٤٣٠٦٦٣١ | ١٩٥٦١٩٨٥٣ | ٢٢٠٩٠٠٩٩٢ | ٢٥٤٨٧٨٩٨١ | ٣ ٢٢٤٣٦٥٠٢٥ | ٣٦٠ ١٤ ١٠٦٠ | ٣١١٩٧٠ ١٩٤ | ٣٥٢٤٨٣٤٣٥ | ٣٥٢٤٨٣٤٣٥ | ٢٦٨٠٦٠ ١١٠ | ١٨٤٦٣٤٤٠٧ | ٧٤٢٧٥٩٦٣ |
| ١٤٥٠٤٥٧٧٧ | ١٩٦٧٠٣٧٣٨ | ٢٢٢١٠٠٣٣٨ | ٢٥٥٢٥٢٣٥٢ | ٣ ٢٢٤٣٦٥٠٢٤ | ٣٦٢ ١٤ ١٨٦ ١٩ | ٣ ١٣ ١٧٩٨٨٢ | ٣٦٢٩٦٧٥٧١ | ٣٦٢٩٦٧٥٧١ | ٢٦٩٩٠٧٤٠٩ | ١٨٤٧٦١٠٤٠٣ | ٧٨٩٧٨ ١٩٩ |
| ١٤٦٦٢٠٧٥٦ | ١٩٨٢٧ ١٩٣٠ | ٢٢٢٢٠٧٧٦٧ | ٢٥٥٧٤٣٤٦٦ | ٣ ٢٢٤٥٩٩٣٤٣ | ٣٦٣ ١٤ ١٥٥ ١٢ | ٣٠٦٥٢٠٠٥٧٧ | ٣٦٢٥٢٥٢٢٤ | ٣٦٢٥٢٥٢٢٤ | ٢٧٠٨٣٦٥٧٤ | ١٨٥٠٨٣٠٩٢ | ٧٩٨٤٤٩٣٠٢ |
| ١٤٧٥٩٣ ١٢٥ | ١٩٩٩٣٧٧٥٥٨ | ٢٢٢٢٤٨ ١٣٦٨ | ٢٥٥٨٧٠٧٩٣ | ٣ ٢٢٤٧٠٦٥٠٢ | ٣٦٤ ١٤ ١٥٥ ١٣ | ٣٠٦٥٢٠٠٥٧٧ | ٣٦٥٣٦٥٣٦٥ | ٣٦٥٣٦٥٣٦٥ | ٢٧٠٨٣٦٥٧٤ | ١٨٨٥٠٩٦٣٢٠ | ٨ ١٤٢٦٣٣٩٨ |
| ١٤٧٩٠٤٥٥٥ | ١٩٩٩٩٦٩٢٩ | ٢٢٢٣٣٥٠٧٣ | ٢٥٥٩١٣٦٥٠ | ٣ ٢٢٤٦٩٦٣٣٣ | ٣٦٤ ١٤ ١٥٥ ١٤ | ٣٠٦٥٢٠٠٥٧٧ | ٣٦٥٣٦٥٣٦٥ | ٣٦٥٣٦٥٣٦٥ | ٢٧٠٨٣٦٥٧٤ | ١٨٨٥٠٩٦٣٢٠ | ٨٨ ١٣٩٤ ١٤ |
| ١٤٨٤٣١٣٦٩٠ | ٢٠٠٦٢ ١٠٦٤ | ٢٢٤٥٩٩٦٨٩ | ٢٥٦٤٩١٩٣٣ | ٣ ٢٢٤٧٧٤٤٣٢ | ٣٦٤ ١٤ ١٥٥ ١٥ | ٣٠٦٥٢٠٠٥٧٧ | ٣٦٥٣٦٥٣٦٥ | ٣٦٥٣٦٥٣٦٥ | ٢٧٠٨٣٦٥٧٤ | ١٨٨٥٠٩٦٣٢٠ | ٩١٠٩٨٢٠٤ |
| ١٤٩٠٣٧١٥٧ | ٢٠١٣٣٥٨٣٨ | ٢٢٤٦٦٠٤٤٨ | ٢٥٦٩٤٩٦٤٢ | ٣ ٢٢٤٧٥٥٠٥٣ | ٣٦٤ ١٤ ١٥٥ ١٦ | ٣٠٦٥٢٠٠٥٧٧ | ٣٦٥٣٦٥٣٦٥ | ٣٦٥٣٦٥٣٦٥ | ٢٧٠٨٣٦٥٧٤ | ١٨٨٥٠٩٦٣٢٠ | ٩٦٣٤٩٢٣٥ |
| ١٤٩٠٤٨٤٩٢ | ٢٠١٤٣٨٣٨٩ | ٢٢٥٨٧ ١٣٧٢ | ٢٥٧٣٤٥٨٥٦ | ٣ ٢٢٤٧٧٧٧٧٧ | ٣٦٤ ١٤ ١٥٥ ١٧ | ٣٠٦٥٢٠٠٥٧٧ | ٣٦٥٣٦٥٣٦٥ | ٣٦٥٣٦٥٣٦٥ | ٢٧٠٨٣٦٥٧٤ | ١٨٨٥٠٩٦٣٢٠ | ٩٧٣٩٦٩٩٨ |
| ١٤٩٠٦٨٦٧٥ | ٢٠١٤٣٤٣٧٦ | ٢٢٦٣٣ ١٢٧٧٩ | ٢٥٧٨٧٤٥٨١ | ٣ ٢٢٤٧٩٩٩٩٥ | ٣٦٤ ١٤ ١٥٥ ١٨ | ٣٠٦٥٢٠٠٥٧٧ | ٣٦٥٣٦٥٣٦٥ | ٣٦٥٣٦٥٣٦٥ | ٢٧٠٨٣٦٥٧٤ | ١٨٨٥٠٩٦٣٢٠ | ٩٧٣٧٤٥٠٥٥ |
| ١٤٩٠٧٥٦٠٣ | ٢٠١٦٢٧٣٧٩ | ٢٢٦٩٨٨٥٠٣٢ | ٢٥٩٠٥٠٤٢٥٥ | ٣ ٢٢٤٧٩٩٩٩٧ | ٣٦٤ ١٤ ١٥٥ ١٩ | ٣٠٦٥٢٠٠٥٧٧ | ٣٦٥٣٦٥٣٦٥ | ٣٦٥٣٦٥٣٦٥ | ٢٧٠٨٣٦٥٧٤ | ١٨٨٥٠٩٦٣٢٠ | ٩٨٦١٧٥٩٩ |
| ١٤٩٠٧٦٣٢٦ | ٢٠١٩٨٥٣٢٦ | ٢٢٧٠٥٠٤٥٩ | ٢٥٩٨٠٦٨٠٨ | ٣ ٢٢٤٩٩٨٨٨٨ | ٣٦٤ ١٤ ١٥٥ ٢٠ | ٣٠٦٥٢٠٠٥٧٧ | ٣٦٥٣٦٥٣٦٥ | ٣٦٥٣٦٥٣٦٥ | ٢٧٠٨٣٦٥٧٤ | ١٨٨٥٠٩٦٣٢٠ | ٩٩٠٩٣٠٥٧ |
| ١٤٩٠٧٦٠٣ | ٢٠٢٥١٥٩٤٨ | ٢٢٧٢١٧٧٧٦ | ٢٦٠٣١٢٠٨٦ | ٣ ٢٢٥٠٧٧٠٢٢٠ | ٣٦٤ ١٤ ١٥٥ ٢١ | ٣٠٦٥٢٠٠٥٧٧ | ٣٦٥٣٦٥٣٦٥ | ٣٦٥٣٦٥٣٦٥ | ٢٧٠٨٣٦٥٧٤ | ١٨٨٥٠٩٦٣٢٠ | ١٠٢ ١٣٣ ١١٣ |
| ١٤٩٠٧٦٣٢٦ | ٢٠٢٩٣٠٩٢٥ | ٢٢٧٢ ١٧ ١٢٧ | ٢٦٠٤٥٦٦ ١٢ | ٣ ٢٢٥٣٣٣٣٣٣ | ٣٦٤ ١٤ ١٥٥ ٢٢ | ٣٠٦٥٢٠٠٥٧٧ | ٣٦٥٣٦٥٣٦٥ | ٣٦٥٣٦٥٣٦٥ | ٢٧٠٨٣٦٥٧٤ | ١٨٨٥٠٩٦٣٢٠ | ١٠٣٤٠٩٩٠٣ |
| ١٤٩٠٧٦٣٢٦ | ٢٠٤٥١٠٥٨٨ | ٢٢٧٤٤٤٤٢٧ | ٢٦١٩٨٢٥٥٨ | ٣ ٢٢٥٤٥٤٥٤٥ | ٣٦٤ ١٤ ١٥٥ ٢٣ | ٣٠٦٥٢٠٠٥٧٧ | ٣٦٥٣٦٥٣٦٥ | ٣٦٥٣٦٥٣٦٥ | ٢٧٠٨٣٦٥٧٤ | ١٨٨٥٠٩٦٣٢٠ | ١١١١٠ ١١٠٠ |
| ١٤٩٠٧٦٣٢٦ | ٢٠٤٥٨٤٥٢١ | ٢٢٧٩٠٧٦٨ ١٨ | ٢٦٣٦٥٤٥٧٩ | ٣ ٢٢٥٥٥٥٥٥٥٥ | ٣٦٤ ١٤ ١٥٥ ٢٤ | ٣٠٦٥٢٠٠٥٧٧ | ٣٦٥٣٦٥٣٦٥ | ٣٦٥٣٦٥٣٦٥ | ٢٧٠٨٣٦٥٧٤ | ١٨٨٥٠٩٦٣٢٠ | ١١١٣٢٥١٠٤ |
| ١٤٩٠٧٦٣٢٦ | ٢٠٥٠٩٦٨٢٥٤ | ٢٢٩١٠٢٦٦٤ | ٢٦٣٦٥٤٧٩٣ | ٣ ٢٢٥٦٦٦٦٦٦٦ | ٣٦٤ ١٤ ١٥٥ ٢٥ | ٣٠٦٥٢٠٠٥٧٧ | ٣٦٥٣٦٥٣٦٥ | ٣٦٥٣٦٥٣٦٥ | ٢٧٠٨٣٦٥٧٤ | ١٨٨٥٠٩٦٣٢٠ | ١١١٣٧٦٠٥٦ |
| ١٤٩٠٧٦٣٢٦ | ٢٠٧٧٠٨٤٤٥٥ | ٢٢٩٢٣٩٦١٥ | ٢٦٣٩٠٨٠١٤٥ | ٣ ٢٢٥٧٧٧٧٧٧٧ | ٣٦٤ ١٤ ١٥٥ ٢٦ | ٣٠٦٥٢٠٠٥٧٧ | ٣٦٥٣٦٥٣٦٥ | ٣٦٥٣٦٥٣٦٥ | ٢٧٠٨٣٦٥٧٤ | ١٨٨٥٠٩٦٣٢٠ | ١١١٥٥٥ ١٤٠٨ |
| ١٤٩٠٧٦٣٢٦ | ٢٠٨٣٥ ١٤ ٢٣ | ٢٢٩٣٣٩٦١٠ | ٢٦٣٦٥٤٧٩٣ | ٣ ٢٢٥٨٨٨٨٨٨٨ | ٣٦٤ ١٤ ١٥٥ ٢٧ | ٣٠٦٥٢٠٠٥٧٧ | ٣٦٥٣٦٥٣٦٥ | ٣٦٥٣٦٥٣٦٥ | ٢٧٠٨٣٦٥٧٤ | ١٨٨٥٠٩٦٣٢٠ | ١١٨٢٨٢٥٠٠ |
| ١٤٩٠٧٦٣٢٦ | ٢٠٨٥٠٧٠٨٤ | ٢٢٩٨٦٨٩٥١ | ٢٦٣٩٠٨٠١٤٥ | ٣ ٢٢٥٩٩٩٩٩٩٩ | ٣٦٤ ١٤ ١٥٥ ٢٨ | ٣٠٦٥٢٠٠٥٧٧ | ٣٦٥٣٦٥٣٦٥ | ٣٦٥٣٦٥٣٦٥ | ٢٧٠٨٣٦٥٧٤ | ١٨٨٥٠٩٦٣٢٠ | ١١٨٤٥٩٦٠٠ |
| ١٤٩٠٧٦٣٢٦ | ٢٠٨٧٤٦٥٢٦ | ٢٣٩٠٠٩٩٩ | ٢٦٣٩٠٨١٤٥ | ٣ ٢٣٣٣٣٣٣٣٣ | ٣٦٤ ١٤ ١٥٥ ٢٩ | ٣٠٦٥٢٠٠٥٧٧ | ٣٦٥٣٦٥٣٦٥ | ٣٦٥٣٦٥٣٦٥ | ٢٧٠٨٣٦٥٧٤ | ١٨٨٥٠٩٦٣٢٠ | ١١٨٨٠٢٧٩٨ |
| ١٤٩٠٧٦٣٢٦ | ٢٠٩٤٧٩٦٠١ | ٢٣٤٢٠٨٩٣٧ | ٢٦٣٩٠٨١٤٥ | ٣ ٢٣٣٤٤٤٤٤٤ | ٣٦٤ ١٤ ١٥٥ ٣٠ | ٣٠٦٥٢٠٠٥٧٧ | ٣٦٥٣٦٥٣٦٥ | ٣٦٥٣٦٥٣٦٥ | ٢٧٠٨٣٦٥٧٤ | ١٨٨٥٠٩٦٣٢٠ | ١٢٥٣٣٣٦٦١ |
| ١٤٩٠٧٦٣٢٦ | ٢١١٤٥١٠٧٠٨ | ٢٣٤٥٠٧٣٣٠ | ٢٦٣٩٠٨١٤٥ | ٣ ٢٣٣٣٣٣٣٣٣ | ٣٦٤ ١٤ ١٥٥ ٣١ | ٣٠٦٥٢٠٠٥٧٧ | ٣٦٥٣٦٥٣٦٥ | ٣٦٥٣٦٥٣٦٥ | ٢٧٠٨٣٦٥٧٤ | ١٨٨٥٠٩٦٣٢٠ | ١٢٨٦٦٧٤٤٣ |
| ١٤٩٠٧٦٣٢٦ | ٢١١٦٩٨٤٩٥ | ٢٣٤٨٦٧٩٨٥ | ٢٦٣٩٠٨١٤٥ | ٣ ٢٣٣٣٣٣٣٣٣ | ٣٦٤ ١٤ ١٥٥ ٣٢ | ٣٠٦٥٢٠٠٥٧٧ | ٣٦٥٣٦٥٣٦٥ | ٣٦٥٣٦٥٣٦٥ | ٢٧٠٨٣٦٥٧٤ | ١٨٨٥٠٩٦٣٢٠ | ١٢٩٨٨٢٣٦٨ |
| ١٤٩٠٧٦٣٢٦ | ٢١١٩٣٣٣٧٠ | ٢٣٤٣١٧ ١٣٠٩ | ٢٦٣٩٠٨١٤٥ | ٣ ٢٣٣٣٣٣٣٣٣ | ٣٦٤ ١٤ ١٥٥ ٣٣ | ٣٠٦٥٢٠٠٥٧٧ | ٣٦٥٣٦٥٣٦٥ | ٣٦٥٣٦٥٣٦٥ | ٢٧٠٨٣٦٥٧٤ | ١٨٨٥٠٩٦٣٢٠ | ١٣ ١٧٠٣٥٠٣٢ |
| ١٤٩٠٧٦٣٢٦ | ٢١٢٥٣ ١٩٩٩ | ٢٣٤٥٣٢٦٩٤ | ٢٦٣٩٠٨١٤٥ | ٣ ٢٣٣٣٣٣٣٣٣ | ٣٦٤ ١٤ ١٥٥ ٣٤ | ٣٠٦٥٢٠٠٥٧٧ | ٣٦٥٣٦٥٣٦٥ | ٣٦٥٣٦٥٣٦٥ | ٢٧٠٨٣٦٥٧٤ | ١٨٨٥٠٩٦٣٢٠ | ١٣٢٧ ١٣٢٢ ١ |
| ١٤٩٠٧٦٣٢٦ | ٢١٤٣٤٦٨٣ | ٢٣٤٦٠٣٨٩٠٤ | ٢٦٣٩٠٨١٤٥ | ٣ ٢٣٣٣٣٣٣٣٣ | ٣٦٤ ١٤ ١٥٥ ٣٥ | ٣٠٦٥٢٠٠٥٧٧ | ٣٦٥٣٦٥٣٦٥ | ٣٦٥٣٦٥٣٦٥ | ٢٧٠٨٣٦٥٧٤ | ١٨٨٥٠٩٦٣٢٠ | ١٣٦٠ ١٦٨٧٧ |
| ١٤٩٠٧٦٣٢٦ | ٢١٤٣٤٦٨٣ | ٢٣٤٩٠٤٢٧٩ | ٢٦٣٩٠٨١٤٥ | ٣ ٢٣٣٣٣٣٣٣٣ | ٣٦٤ ١٤ ١٥٥ ٣٦ | ٣٠٦٥٢٠٠٥٧٧ | ٣٦٥٣٦٥٣٦٥ | ٣٦٥٣٦٥٣٦٥ | ٢٧٠٨٣٦٥٧٤ | ١٨٨٥٠٩٦٣٢٠ | ١٣٦٣٣٣٣ ١١ |
| ١٤٩٠٧٦٣٢٦ | ٢١٤٣٤٦٨٣ | ٢٣٤٩٠٤٢٧٩ | ٢٦٣٩٠٨١٤٥ | ٣ ٢٣٣٣٣٣٣٣٣ | ٣٦٤ ١٤ ١٥٥ ٣٧ | ٣٠٦٥٢٠٠٥٧٧ | ٣٦٥٣٦٥٣٦٥ | ٣٦٥٣٦٥٣٦٥ | ٢٧٠٨٣٦٥٧٤ | ١٨٨٥٠٩٦٣٢٠ | ١٣٦٣٧٨٣٧٧ |
| ١٤٩٠٧٦٣٢٦ | ٢١٤٣٤٦٨٣ | ٢٣٤٩٠٤٢٧٩ | ٢٦٣٩٠٨١٤٥ | ٣ ٢٣٣٣٣٣٣٣٣ | ٣٦٤ ١٤ ١٥٥ ٣٨ | ٣٠٦٥٢٠٠٥٧٧ | ٣٦٥٣٦٥٣٦٥ | ٣٦٥٣٦٥٣٦٥ | ٢٧٠٨٣٦٥٧٤ | ١٨٨٥٠٩٦٣٢٠ | ١٣٧٧٩٠٤٥٠٨ |
| ١٤٩٠٧٦٣٢٦ | ٢١٤٣٤٦٨٣ | ٢٣٤٩٠٤٢٧٩ | ٢٦٣٩٠٨١٤٥ | ٣ ٢٣٣٣٣٣٣٣٣ | ٣٦٤ ١٤ ١٥٥ ٣٩ | ٣٠٦٥٢٠٠٥٧٧ | ٣٦٥٣٦٥٣٦٥ | ٣٦٥٣٦٥٣٦٥ | ٢٧٠٨٣٦٥٧٤ | ١٨٨٥٠٩٦٣٢٠ | ١٤٠٩٣٧٥٧٦ |
| ١٤٩٠٧٦٣٢٦ | ٢١٤٣٤٦٨٣ | ٢٣٤٩٠٤٢٧٩ | ٢٦٣٩٠٨١٤٥ | ٣ ٢٣٣٣٣٣٣٣٣ | ٣٦٤ ١٤ ١٥٥ ٤٠ | ٣٠٦٥٢٠٠٥٧٧ | ٣٦٥٣٦٥٣٦٥ | ٣٦٥٣٦٥٣٦٥ | ٢٧٠٨٣٦٥٧٤ | ١٨٨٥٠٩٦٣٢٠ | ١٤ ١٦٥ ١٢ |
| ١٤٩٠٧٦٣٢٦ | ٢١٤٣٤٦٨٣ | ٢٣٤٩٠٤٢٧٩ | ٢٦٣٩٠٨١٤٥ | ٣ ٢٣٣٣٣٣٣٣٣ | ٣٦٤ ١٤ ١٥٥ ٤١ | ٣٠٦٥٢٠٠٥٧٧ | ٣٦٥٣٦٥٣٦٥ | ٣٦٥٣٦٥٣٦٥ | ٢٧٠٨٣٦٥٧٤ | ١٨٨٥٠٩٦٣٢٠ | ١٤٢ ١٠٦٢ ١٢ |
| ١٤٩٠٧٦٣٢٦ | ٢١٤٣٤٦٨٣ | ٢٣٤٩٠٤٢٧٩ | ٢٦٣٩٠٨١٤٥ | ٣ ٢٣٣٣٣٣٣٣٣ | ٣٦٤ ١٤ ١٥٥ ٤٢ | ٣٠٦٥٢٠٠٥٧٧ | ٣٦٥٣٦٥٣٦٥ | ٣٦٥٣٦٥٣٦٥ | ٢٧٠٨٣٦٥٧٤ | ١٨٨٥٠٩٦٣٢٠ | ١٤٠ ١٤٣٥ ١٢ |
| ١٤٩٠٧٦٣٢٦ | ٢١٤٣٤٦٨٣ | ٢٣٤٩٠٤٢٧٩ | ٢٦٣٩٠٨١٤٥ | ٣ ٢٣٣٣٣٣٣٣٣ | ٣٦٤ ١٤ ١٥٥ ٤٣ | ٣٠٦٥٢٠٠٥٧٧ | ٣٦٥٣٦٥٣٦٥ | ٣٦٥٣٦٥٣٦٥ | ٢٧٠٨٣٦٥٧٤ | ١٨٨٥٠٩٦٣٢٠ | ١٤٠٥٢٢٢ ١٨٨ |
| ١٤٩٠٧٦٣٢٦ | ٢١٤٣٤٦٨٣ | ٢٣٤٩٠٤٢٧٩ | ٢٦٣٩٠٨١٤٥ | ٣ ٢٣٣٣٣٣٣٣٣ | ٣٦٤ ١٤ ١٥٥ ٤٤ | ٣٠٦٥٢٠٠٥٧٧ | ٣٦٥٣٦٥٣٦٥ | ٣٦٥٣٦٥٣٦٥ | ٢٧٠٨٣٦٥٧٤ | ١٨٨٥٠٩٦٣٢٠ | ١٤٦٤٦٣٢٢٩ |
| ١٤٩٠٧٦٣٢٦ | ٢١٤٣٤٦٨٣ | ٢٣٤٩٠٤٢٧٩ | ٢٦٣٩٠٨١٤٥ | ٣ ٢٣٣٣٣٣٣٣٣ | ٣٦٤ ١٤ ١٥٥ ٤٥ | ٣٠٦٥٢٠٠٥٧٧ | ٣٦٥٣٦٥٣٦٥ | ٣٦٥٣٦٥٣٦٥ | ٢٧٠٨٣٦٥٧٤ | ١٨٨٥٠٩٦٣٢٠ | ١٤٧٥٨٤ ١٩٤ |
| ١٤٩٠٧٦٣٢٦ | ٢١٤٣٤٦٨٣ | ٢٣٤٩٠٤٢٧٩ | ٢٦٣٩٠٨١٤٥ | ٣ ٢٣٣٣٣٣٣٣٣ | ٣٦٤ ١٤ ١٥٥ ٤٦ | ٣٠٦٥٢٠٠٥٧٧ | ٣٦٥٣٦٥٣٦٥ | ٣٦٥٣٦٥٣٦٥ | ٢٧٠٨٣٦٥٧٤ | ١٨٨٥٠٩٦٣٢٠ | ١٥٣ ١٧٠٢٢٢ |
| ١٤٩٠٧٦٣٢٦ | ٢١٤٣٤٦٨٣ | ٢٣٤٩٠٤٢٧٩ | ٢٦٣٩٠٨١٤٥ | ٣ ٢٣٣٣٣٣٣٣٣ | ٣٦٤ ١٤ ١٥٥ ٤٧ | ٣٠٦٥٢٠٠٥٧٧ | ٣٦٥٣٦٥٣٦٥ | ٣٦٥٣٦٥٣٦٥ | ٢٧٠٨٣٦٥٧٤ | ١٨٨٥٠٩٦٣٢٠ | ١٥٨٦٣٣٨٧٠ |
| ١٤٩٠٧٦٣٢٦ | ٢١٤٣٤٦٨٣ | ٢٣٤٩٠٤٢٧٩ | ٢٦٣٩٠٨١٤٥ | ٣ ٢٣٣٣٣٣٣٣٣ | ٣٦٤ ١٤ ١٥٥ ٤٨ | ٣٠٦٥٢٠٠٥٧٧ | ٣٦٥٣٦٥٣٦٥ | ٣٦٥٣٦٥٣٦٥ | ٢٧٠٨٣٦٥٧٤ | ١٨٨٥٠٩٦٣٢٠ | ١٥٨٨٩٠٠٠١ |
| ١٤٩٠٧٦٣٢٦ | ٢١٤٣٤٦٨٣ | ٢٣٤٩٠٤٢٧٩ | ٢٦٣٩٠٨١٤٥ | ٣ ٢٣٣٣٣٣٣٣٣ | ٣٦٤ ١٤ ١٥٥ ٤٩ | ٣٠٦٥٢٠٠٥٧٧ | ٣٦٥٣٦٥٣٦٥ | ٣٦٥٣٦٥٣٦٥ | ٢٧٠٨٣٦٥٧٤ | ١٨٨٥٠٩٦٣٢٠ | ١٦٤٧٤ ١٥٢٣ |
| ١٤٩٠٧٦٣٢٦ | ٢١٤٣٤٦٨٣ | ٢٣٤٩٠٤٢٧٩ | ٢٦٣٩٠٨١٤٥ | ٣ ٢٣٣٣٣٣٣٣٣ | ٣٦٤ ١٤ ١٥٥ ٥٠ | ٣٠٦٥٢٠٠٥٧٧ | ٣٦٥٣٦٥٣٦٥ | ٣٦٥٣٦٥٣٦٥ | ٢٧٠٨٣٦٥٧٤ | ١٨٨٥٠٩٦٣٢٠ | ١٧٧ ١٣ ١٥٥٦ |
| ١٤٩٠٧٦٣٢٦ | ٢١٤٣٤٦٨٣ | ٢٣٤٩٠٤٢٧٩ | ٢٦٣٩٠٨١٤٥ | ٣ ٢٣٣٣٣٣٣٣٣ | ٣٦٤ ١٤ ١٥٥ ٥١ | ٣٠٦٥٢٠٠٥٧٧ | ٣٦٥٣٦٥٣٦٥ | ٣٦٥٣٦٥٣٦٥ | ٢٧٠٨٣٦٥٧٤ | ١٨٨٥٠٩٦٣٢٠ | ١٧٦٨٢٩٩٠٢ |
| ١٤٩٠٧٦٣٢٦ | ٢١٤٣٤٦٨٣ | ٢٣٤٩٠٤٢٧٩ | ٢٦٣٩٠٨١٤٥ | ٣ ٢٣٣٣٣٣٣٣٣ | ٣٦٤ ١٤ ١٥٥ ٥٢ | ٣٠٦٥٢٠٠٥٧٧ | ٣٦٥٣٦٥٣٦٥ | ٣٦

هكذا اصله الأصل

# سوق المال

## ترقيات وتعيينات

### عز الدين الاول فى دورة التدريب الجمركى

السويس : على منسى :

قام المعهد الثقافى الجمركى بالسويس بتنظيم دورة ثقافية للعمل الجمركى لتأهيل العاملين كممثلين بقطاع جمارك السويس والبحر الاحمر واستمرت هذه الدورة ٩ شهور وانتظم فى هذه الدورة ١٥٠ موظفا وحصل عز الدين فرج على المركز الاول وايمان سلامة على المركز الثانى واحمد عوض الجمل على المركز الثالث .

د . فوزية .. مديرا للتفتيش على اللحوم

اصدر د . عاطف صدقى رئيس الوزراء قرارا بترقية د . فوزية محمد تهامى الى وظيف مدير عام إدارة للتفتيش على اللحوم بالهيئة العامة للطب البيطرى .

### تعيينات بالزراعية العامة

فتحية .. مديرا عاما

اصدر الدكتور يوسف والى نائب رئيس الوزراء ووزير الزراعة قرارا بتعيين المهندسة الزراعية فتحية عبد الحميد مصطفى عبد الدايم مديرا عاما للادارة العامة للانتاج الحيوانى بالشركة الزراعية العامة .

الشافعى .. رئيس قطاع

وتعيين المهندس الزراعى احمد عبد العزيز الشافعى رئيسا لقطاع التخطيط والمتابعة والتفتيش العام بالشركة المذكورة .

رضوان رئيس قطاع بالعامة للمقاولات

اصدر المهندس حسب الله الكفراوى وزير التعمير والمجتمعات العمرانية والاسكان .. قرارا بتعيين عبدالله احمد رضوان رئيس قطاع الشئون الادارية بالدرجة العالية بالشركة العامة لمقاولات الاعمال الصحية وعضوا بمجلس ادارتها

بعد ٦٨ يوما

بقية ص ١

بتهمة التبديد ، وبعد حوالى شهر ونصف القى المقدم اشرف السجينى رئيس مباحث البساتين والرائد شريف تعوضى القبض على المتهمين الحنيتيين وهم اربعة شبان اعترفوا بسرقة المخزن وامر حاتم مصطفى كامل وكيل اول نيابة المعادى بحبسهم وعرض مذكرة تظهر براءة المتهم على المحامى العام الذى امر بالافراج عنه لحين نظر الاستئناف .

# أرباح عمال الصناعة الثلاثاء القادم

## اجراءات للحد من السحب على المكشوف بالشركات

كتب - هانى صالح :

يعقد المهندس محمد عبد الوهاب وزير الصناعة مؤتمرا صحفيا يوم الثلاثاء القادم لاعلان الحسابات الختامية وحصة العاملين فى الأرباح بشركات الصناعة عن العام المالى ٨٧ / ٨٨ وعلمت الجمهورية أن وزارة الصناعة تقوم حاليا بتدعيم الأوضاع المالية لشركاتها الرابحة بتجنيب جزء من الأرباح بما لا يمس الفائض الذى يؤول لوزارة المالية أو حصة العاملين فى الأرباح حتى تتمكن هذه الشركات من مواجهة أعباء القروض عليها للبنوك وتقليص السحب على المكشوف وتمويل المشروعات ذاتيا بدلا من الاقتراض من البنوك .

وقد عقدت الجمعية العمومية لشركة صناعات البلاستيك والكهرباء برئاسة الكيميائى حلمى عمر رئيس هيئة الصناعات الكيماوية لمناقشة الحساب الختامى للشركة والتى حققت فائضا عن العام المالى ٨٧ / ٨٨ يبلغ ١٠ ملايين و ٣٠٠ ألف جنيه بانخفاض قدره ٣٠٠ ألف جنيه عن العام المالى السابق وزاد حجم الانتاج بها إلى ٦٦,٧ مليون جنيه للعام المالى ٨٧ / ١٩٨٨ بمعدل زيادة يبلغ ١٩ ٪ عن العام المالى السابق وقد أثار أعضاء الجمعية العمومية ظاهرة ارتفاع أسعار مستلزمات الانتاج والمواد الخام المستوردة والمصنعة من المواد البترولية بالرغم من انخفاض أسعار البترول عالميا خلال السنوات الماضية وذلك يرجع لاحتكار وتحكم الدول الصناعية المتقدمة فى تصدير هذه المستلزمات كما وسعرا .

م . محمد عبد الوهاب

### ٩٢٤ ألف جنيه أرباح النصر للجلود

كما حققت شركة النصر للجلود بالاسكندرية أرباحا تبلغ ٩٢٤ ألف جنيه وزاد حجم انتاجها إلى ٢٢ مليون و ٢٠٨ آلاف جنيه للعام المالى ٨٧ / ١٩٨٨ بمعدل زيادة يبلغ ٥٠ ٪ عن العام المالى السابق وذلك بالرغم من ارتفاع أسعار الجلود الخام محليا بسبب دخول شركات القطاع العام منافسة فى شرائها من السوق المحلية مع القطاع الخاص

واثناء مناقشة الحساب الختامى للشركة طالب أعضاء الجمعية العمومية بضرورة السماح بتصدير الجلود المدبوغة من انتاج الشركة لمعاونتها على استيراد مستلزمات الانتاج والمواد الخام اللازمة وايجاد حلول لمشكلة هروب العملاء من شراء انتاج القطاع العام بسبب الالتزام بضرورة تقديم البطاقات الضريبية الخاصة بهم والتى لا يتعامل بها أصحاب مدابغ القطاع الخاص .

## مشروعات كهربائية بتمويل سوفيتى

أسوان : فاروق عبد العزيز :

تبدأ غدا المباحثات الرسمية المصرية السوفيتية فى مجال تنمية التعاون الثنائى فى مجال الكهرباء والطاقة ، برئاسة المهندس ماهر اباظه وزير الكهرباء والطاقة ومايورتيه وزير الطاقة السوفيتى . تتناول المباحثات مبادرة الاتحاد السوفيتى بتمويل تنفيذ عدد من مشروعات الطاقة فى الخطة الخمسية الحالية والقادمة وتقديم الخبرات التكنولوجية الحديثة فى هذا المجال ، والعرض السوفيتى لتمويل مشروع محطة عيون موسى بسيناء ومحطة المحولات بها والتى ستكون نواة للربط الكهربائى بين مصر والاردن .

وأكد الوزير السوفيتى فى تصريح عقب جولته مع وزير الكهرباء لعدد من مشروعات الطاقة باسوان ان التعاون فى اقامة المحطات النووية اصبح دوليا ، وان الحادث العارض الذى وقع فى تشرنوبل لم يؤثر على برامج المحطات النووية فى بلاده .

## ايضاحات من المصرف الاسلامى

# بدأنا تقليص تجارة السيارات والسلع المنزلية

## الاصول تزيد على ١١٠٠ مليون جنيه ونعالج المديونيات المتعثرة

تلقت الجمهورية ايضاحات من الباز علبان مساعد المدير العام للمصرف الاسلامى الدولى للاستثمار والتنمية تعليقا على ماتنشر حول المخالفات وسوء الادارة فى المصرف والمديونيات المتعثرة

قال فيها .. أن المصرف بدأ فى تقليص تجارة السيارات والسلع المنزلية والحد من تمويلها واتجه الى تمويل المشروعات الانتاجية .. ورغم حالات التعثر فى السداد وبعض الاوضاع فى المصرف فإن امكانيات المصرف كبيرة ولكن تجربة البنوك الاسلامية لاتزال فى بدايتها وعدد الذين يتربصون بها أكثر من الذين يرغبون فى استمرارها

### مشكلات تواجه كل البنوك

وقال الباز علبان أن المشكلات التى تواجه المصرف هى ذات المشكلات التى تواجه المصارف كلها فى مصر وتتركز فى زيادة نسبة تعثر العملاء المقترضين عن المألوف .. كما يعانى المصرف وغيره من البنوك من مشكلة اعادة تقييم ارصده الاصول والالتزامات بالعملة الاجنبية بالاسعار المعلنة من البنك المركزى المصرى فى نطاق مجموع البنوك المعتمدة وقد نشأ عن ذلك ارصدة مدينة يتعين خصمها من الارباح وتعتبر هذه من الظروف الطارئة التى لم تكن فى اعتبار كافة البنوك .. والمصرف الاسلامى يحاول حل هذه المشكلة تدريجيا

وقال أن المصرف يمتلك مقومات نجاح كبيرة وعلى سبيل المثال يمتلك اراضى بناء ملسمة ومزودة بكافة المرافق فى الهضبة الوسطى بالمقطم ومدينة الاسراء تجاوز ١٠٠ مليون جنيه وعمره كمصرف لايتجاوز ٥ سنوات .. وقد زاد حجم الميزانية من ٧٤ مليون جنيه فى نهاية عام ١٩٨٢ الى مليار و ١٠٠ مليون جنيه فى نهاية ١٩٨٧ .. وقد زادت الودائع من ٦١ مليون جنيه الى ٦٤٦ مليون جنيه

وقال أن المصرف بدأ يقلص دوره فى تمويل تجارة السيارات والسلع المنزلية واصبحت معظم استثماراته فى مجالات انتاجية وقام بتحويل الصناعات الكيماوية وانتاج البويات ومواد الطلاء وصناعات الغزل والنسيج والصناعة وانتاج الملابس الجاهزة وانتاج المواسير البلاستيك والادوية .. بالاضافة الى تمويل محطات للثلاجات وانبيض ومصانع الاعلاف وثلاجات التبريد

وقال أن المصرف قام بالترويج لتأسيس بعض الشركات التى تعمل تحت مظلته فى مجالات الاستثمارات العقارية والتجارة الداخلية والخارجية والمقاولات والكمبيوتر والصوتيات والمرتبات ومعظم هذه الشركات حققت نجاحا وتعثر بعضها نتيجة وجود اختلال فى هياكلها التمويلية .. ويبذل المصرف جهدا كبيرا فى سبيل تصحيح مسار هذه الشركات سواء بزيادة رؤوس اموالها او تدويرها أو تغيير ادارتها حتى لاتعتمد كلية على المصرف فى تمويل نشاطها

## اسعار العملات

| العملة : | التحويلات شراء | التحويلات بيع | البنكنوت شراء | البنكنوت بيع |
|---|---|---|---|---|
| دولار امريكى | ٢٣٤,٧٩٣٢ | ٢٣٥,٣٨٠٢ | ٢٣٤,٥ | ٢٣٥,١ |
| جنيه استرلينى | ٤٢٠,٠٤٥٠ | ٤٢١,٠٩٥١ | ٤١٩,٥ | ٤٢٠,٥ |
| مارك المانى | ١٢٨,٨٦٥٦ | ١٢٩,١٨٧٨ | ١٢٨,٧ | ١٢٩,٠ |
| فرنك فرنسى | ٣٧,٧٤٧١ | ٣٧,٩١٨٧ | ٣٧,٧ | ٣٧,٨ |
| ١٠٠ ين يابانى | ١٨٦,٥٦٩٨ | ١٨٦,٧٣٥٥ | ١٨٦,٠ | ١٨٦,٥ |
| دينار كويتى | - | - | ٨١٤,٨ | ٨١٦,٨ |
| ريال سعودى | - | - | ٦١,٥ | ٦١,٧ |
| درهم الامارات العربية | - | - | ٦٢,٠ | ٦٣,١ |
| دينار البحرين | - | - | ٥٩٧,٠ | ٥٩٨,٥ |
| دينار اردنى | - | - | ٣٧٨,٢ | ٣٧٩,١ |
| ريال عمانى | - | - | ٥٨٥,٤ | ٥٨٦,٩ |
| ريال قطرى | - | - | ٦٢,٦ | ٦٢,٨ |
| دينار عراقى | - | - | ٨٧,٢ | ٨٧,٤ |

□□ لاتقبل أوراق من فئات تجاوز ( ١٠٠٠٠٠ ) ليره ايطالية □□

## اريـاح وعـلاوات للعاملين بشركتى كهرباء

تقرر صرف الارباح وعلاوات كاملة للعاملين بشركتى النصر لصناعة المحولات الكهربائية « الماكو » و « هايلكو » حققت الاولى ٣ ملايين و ٥٢٩ الف جنيه ارباحا عن السنة المالية ٨٧ / ٨٨ بينما حققت الثانية ٨١٠ الاف جنيه .

## ١٨٠ يوما مكافأة لعمال المطاحن والمخابز

كتب - ابراهيم حسنين :

اصدر الدكتور جلال ابو الدهب وزير التموين - قرارا بصرف مكافأة تعادل ١٨٠ يوما للعاملين بشركات المطاحن والمخابز والصوامع .. بينا الصرف غدا ( السبت ) .

وصرح الدكتور احمد عبدالغفار رئيس هيئة القطاع العام للمطاحن والصوامع والمخابز بأن عدد هؤلاء العاملين يبلغ ٤٠ الفا يعملون فى ١٠ شركات .. وتصرف الارباح حسب ظروف كل شركة ..

## السياحة والطيران

### استراحات جديدة فى المناطق السياحية

بدأت وزارة السياحة فى دراسة أسس انشاء الشركة الجديدة التى ستتولى ادارة الاستراحات السياحية التابعة لوزارة السياحة وكذلك انشاء الاستراحات السياحية الجديدة فى المناطق السياحية الاثرية .

وكان فؤاد سلطان وزير السياحة والطيران المدنى قد وافق على انشاء الشركة الجديدة التى ستسند فيها شركات القطاع العام السياحى . بناء على اقتراح فى هذا الشأن قدمه مدحت سيف وكيل وزارة السياحة للاستثمار والتنمية ، وذلك على أن تتولى هذه الشركة ادارة الاستراحات الموجودة حاليا ، ووضع خطة لانشاء استراحات نموذجية مستقبلا على امتداد الطرق البرية وبين المناطق الاثرية السياحية على مستوى الجمهورية للوصول الى خدمة متميزة للسائحين والمواطنين المترددين على هذه المناطق بما يتناسب مع مركز مصر الحضارى .. ويتبع هذا أيضا تقديم الخدمات فى هذه الاستراحات بوسائل الانتقال التى يستخدمها السائحون والمواطنون فى الطرق البرية .

### معارض

بدأت أمس فى فرنسا سلسلة المعارض الدولية للديكور وتجهيز المنزل الحديث والتى تستمر فى أرض المعارض بباريس حتى ١٧ يناير الحالى وتضم هذه السلسلة عشرة معارض بينها معرض الاثاث ويشمل الاثاث الروستيك وأثاث العصور القديمة والأثاث المعد للتركيب فى المنازل والأثاث التقليدى والأثاث المعاصر والحديث وأثاث الحمامات والمطابخ وأثاث الحدائق ومعرض مستلزمات الاثاث والديكور والاضاءة .. يقدم المعرض جائزة « المصباح الذهبى » لأحسن ابتكار فى عالم الاضاءة .

ليكن اختيارك الأول
مصر للطيران
ابوظبى
الاثنين والأربعاء والخميس والجمعة

الناقلة الوطنية
الدنادح
حاليا
بميناء السويس
شحن البضائع
الى بورسودان وموانى الخليج العربى
الدلتا للملاحة والموقف
DMC

سيناء للطيران
شرم الشيخ
يوميا
ماعدا الاثنين والأربعاء
تليفون ٧٦٠٩٤٨

الآن بالاسكندرية
الخطوط الجوية النمساوية
AUSTRIAN AIRLINES
تعمر حتى نهاية شهر مايو
اطلانتك تورز
أطلانتا ترافل

النقل البحرى
العريش
جده
الطور
العقبة

## حلم الباحثين عن شقة يتحقق بالاسكندرية

# حل مشكلة ٨٣٠٠ أسرة بالثغر

## تسليم ٥ شقق كل صباح للمواطنين

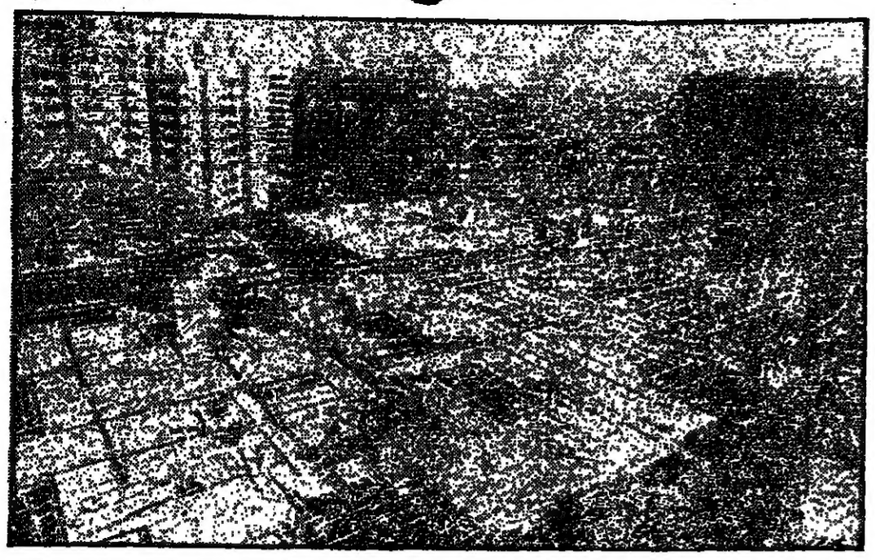

المشروع اثناء التنفيذ

مشكلة الاسكان هى المشكلة الاولى فى مصر .. يعانى منها آلاف الباحثين عن شقة .. قوائم الانتظار طويله فى الاحياء ومجالس المدن .. العديد من الاسر تقيم فى مساكن ايواء وخيام .. لايجدون سقفا يحميهم برد الشتاء وحر الصيف ..

وامام هذه المشكلة الطاحنة التى تبذل فيها الدولة قصارى جهودها تبين أن لا حل لهذه المشكلة إلا عن طريق القطاع الخاص .. ولذا ركزت خطة الدولة على أن يتولى القطاع الخاص بناء وتنفيذ ٩٤ ٪ من خطة الاسكان السنوية .. خاصة وأن هذه المساكن تحتاج لاستثمارات ضخمة ..

وايمانا من كل هذه الثقة التى قدمتها الدولة للقطاع الخاص ليقتحم هذه المشكلة التى لا تحل إلا عن طريق القطاع الخاص الوطنى المؤمن بمعرفته .. فكر مجموعة من شباب هذا البلد فى الدخول لهذا المجال لمساعدة الدولة لحل هذه المشكلة التى لها نتائج اجتماعيه فى منتهى الخطورة على استقرار هذا الوطن ..

ولقد كون هؤلاء الشباب شركة وطنية للاستشارات العقارية شركة مساهمة مصرية هى شركة الاندلس والحجاز يرأسها شاب وطنى هو المهندس محمد تاج الدين حسن شلبى .. وقررت الشركة المساهمة فى تخفيف العبء والمعاناة عن ابناء شعبنا المصرى ففكرت فى اقامة مشروع اسكانى ضخم بمدينة الاسكندرية . يحقق حلم الشباب بايجاد مأوى لهم ولم شمل العرائس والعرسان .

وبدأت الفكرة وتحولت إلى حقيقة وواقع ملموس بانشاء مدينة سكنية عملاقة بمنطقة سيدى بشر بالاسكندرية على مساحة ٤٥ فدانا تستوعب ٨٣٠٠ وحدة سكنية تباع للمواطنين بأسعار معقلة وتناسب غالبية الطبقات ..

ولجعل الحلم حقيقة بدأت شركة الاندلس والحجاز بالاشتراك مع بنك فيصل الاسلامى المصرى فى ديسمبر ١٩٨٦ الخطوات الاولى نحو تنفيذ وانشاء هذه المدينة العملاقة والتى شهد مولدها ووضع حجر اساسها د . عصمت عبد المجيد نائب رئيس الوزراء ووزير الخارجية والمهندس حسب الله الكفراوى وزير التعمير والمجتمعات الجديدة والاسكان والمرافق والامير محمد الفيصل ود . الاحمدى ابو النور وزير الاوقاف السابق ومحافظ الاسكندرية والقيادات الشعبية والتنفيذية عن المحافظة .. لكى يكون العمل خالصا لوجه الله والوطن

قامت السواعد المصرية بشركة الاندلس والحجاز بالتعاون مع بنك فيصل الاسلامى بالعمل ليل نهار حتى انجزت ٤٥٠٠ وحدة سكنية فى اقل من عامين من هذا المشروع العملاق .. وسينتهى باقى مراحل المشروع فى اقل من عامين ليكتمل البناء ٨٣٠٠ وحدة سكنية ولتسعد الاسر المصرية بهذه المساكن التى تعنى السكن والطمأنينة لكل مواطن ..

واحتاج هذا المشروع الكبير ٤٥ فدانا تم شراؤها بمنطقة سيدى بشر بالاسكندرية بعقود مسجلة ارقام ٨٣/٢٠٩٨ نصائح شركة الاندلس والحجاز وكانت الشركة قد قامت بأستخراج تراخيص البناء أو برقم من ٢١٥ - ٢٨٤ ومن ٣٢٧ إلى ٣٣٥ ومن ٧١٢ الى ٧٢١ من الجهات الرسمية وذلك بعد اعتماد قرار التقسيم الصادر للأرض من مجلس محلى محافظة الاسكندرية بعد عرضه على لجنة الاسكان والمجلس التنفيذى بالمحافظة كما صدر قرار رقم ٨٧/٨٣ بتعديل التقسيم وصدرت تراخيص البناء السابق ذكرها عقب اعتماد هذا التعديل وقد وافق بنك فيصل الاسلامى المصرى على تمويل هذا المشروع والمشاركة فيه بعد قيام أجهزته القانونية والتنفيذية بفحص جميع المستندات والدراسات الخاصة به وبعد فحص الشهر العقارى للعقود والتى لا يتم أشهارها إلا بعد فحص دقيق للملكية بواسطة خبراء الشهر العقارى .

والمشروع يتم تنفيذه على عدة مراحل لاقى خلالها استجابة كبيرة لدى الجماهير حيث تم حجز جميع الوحدات التى طرحت على الجماهير بل اضطرت الشركة وبنك فيصل فى بعض المراحل إلى طرح المزيد من الوحدات لتلبية رغبة الاعداد الكبيرة التى توافدت لحجز هذه الشقق قائمة .. وبعد استعراض هذا الانجاز الطيب خلال هذا التحقيق الصحفى الواقعى لأحد المشروعات الجادة التى تساعد على حل مشكلة الاسكان تدعو جميع الجهات الرسمية بالدولة مساعدة مثل هذه المشروعات الجادة والهادفة وتذليل العقبات التى تواجهها لهذه الشركة أو غيرها من الشركات لتشجيع القطاع الخاص والقبول لاستثمار رؤوس اموالها فى مشروعات الاسكان وايضا تحقيق الامان والطمأنينة لهذه الاموال لتوسيع استثمارها فى هذا المجال الحيوى وهو مجال الاسكان بحيث لاتعطلها القيود الروتينية أو الآراء والادعاءات الهدامة التى لا تبغى إلا أن تستفحل مثل هذه المشاكل فى مصر ..

# المساكن تقام على ٤٥ فدانا بسيدى بشر

## بعقود مسجلة ومستقرة الملكية منذ ٨٤ عاما

تحقيق :

عبد الرحمن قاسم

صورة من احد العقود المسجلة للارض

## بنك فيصل الاسلامى المصرى يشارك فى المشروع بعد التأكد من سلامة ملكية الارض

المساكن التى تم تنفيذها فى المشروع وجاهزة للتسليم للحاجزين

## فاروق حسنى .. وزير الثقافة .. فى الحوار مع «الجمهورية» :

# كونسرفتوار الاثار .. هو الحل !

## أعمال فنية قيمتها ١٠ مليارات دولار .. فى متحف متخلف !!

## فى ذكرى طه حسين .. مائة عام من التنوير الثقافى

ليس بالخبز وحده يحيا الانسان .. وبدون الخبز ايضا لايمكن للانسان ان يحيا . ولذلك فأن المشروع الحضارى الوطنى لايمكن ان يحقق لجماع الامة ، او يحقق أهدافه المرجوة اذا لم يستهدف اشباع كل من الاحتياجات المادية والروحية للانسان .

من هنا .. كان حوارنا مع وزير الثقافة ، فاروق حسنى ، حول همومنا الثقافية ، وحول إمكانية وكيفية تطوير البنية الثقافية وطنية مستنيرة تلبى متطلبات المشروع الحضارى المطلوب ، وتتصدى لموجة التطرف والتعصب الأعمى ودعاة الظلامية الجديدة المعارين للفكر والأدب والفن والثقافة ، الذين لم يقفوا عند حد «تكفير» خصومهم او من يتصورون انهم خصومهم ، وانما دفعهم ضيق افقهم الى إشهار «الجنازير» والقبضات الحديدية فى وجه الثقافة والمثقفين .

وقد نشرت «الجمهورية» أمس الجزء الاول من حوارنا معه حول همومنا الثقافية ، وفيما يلى نقدم بقية الحوار .

● ● ●

سألنا : بصراحة .. ودون لف او دوران .. كيف تجرى الامور فى هيئة الاثار بعد عام من خروج الدكتور احمد قدرى ؟

اجاب : ان هيئة الاثار هيئة علمية ، وان كان نشاطها ذا طابع سياحى جماهيرى . لكن تظل الناحية العلمية الاساسية متمثلة فى توثيق الاثار ، وترميمها ، والحفريات الخاصة بها . وردا على سؤالكم يجدر ان نتابع معا مايجرى داخل هذا النشاط العلمى ولنأخذ قطاع الترميم على سبيل المثال . إن لدينا كما هائلا من مواقع الترميم الآن فى القاهرة والوجهين القبلى والبحرى .

● فى الجيزة يجرى ترميم ابو الهول على قدم وساق ..

● وهناك ترميم يتم داخل الهرم الاكبر وخارجه ..

● ومشروع تطوير منطقة هضبة الاهرام يسير بطريقة علمية وجاد .

● فى القاهرة يجرى ترميم جامع الاتور .

● وقصر محمد على بشبرا .

● وقصر المانسترلى .

● وانتهى ترميم قصر البشتاك .

● وافتتحنا سمغانة الدراويش لمولوية .

● كما يجرى تطوير منطقة باب العزب على مساحة ٣ افدنة وهى بمثابة جزء من القلعة . ظل مهملا بلا سبب .. وسيكون بعد افتتاحه مكانا ثقافيا اثريا سياحيا وتجاريا ترفيهيا .

سألنا : وماذا عن الاقصر ؟

اجاب : الترميم يجرى بصورة جدية فى معبد الاقصر ومقبرة اخن ومقبرة إفرتارى ومقبرة سيتى والدير البحرى .

سألنا : هل يتم هذا الترميم وفق مدرسة بعينها من مدارس الترميم ؟

اجاب : توجد مدارس مختلفة فى الترميم لكن لكى يكون الترميم علميا يجب أن يقوم بها متخصصون فترميم المنحوتات يجب ان يقوم به خريجو كلية الفنون الجميلة قسم نحت وترميم العمارة لابد ان يتم على ايدى خريجى فنون قسم عمارة ومتمرس بخبرة لا تقل عن سنتين وترميم الغرسيك يجب ان يقوم به خريجو فنون قسم جداريات من الذين درسوا الترميم اما الترميمات العضوية للخشب والمومياوات فيجب ان تتم على ايدى خريجى كلية العلوم من الذين درسوا الترميم الكيماوى والعضوى .

سألنا : هل من المعقول ان تكون لدينا اكبر كنوز الدنيا من الاثار ولا تكون لدينا مدرسة متخصصة وعلى مستوى عال فى الترميم ؟

اجاب : فى الحقيقة فكرت فى ذلك منذ فترة طويلة لان هناك مدارس متنوعة فى الترميم . ومن ضمن خطتنا انشاء «كونسرفتوار الاثار» وذلك عن طريق ان يستقبل المتحف المصرى اطفالا تبدأ فى تعليمهم على الحفريات وننمى فيهم حب الاثر وعلاجه منذ نعومة اظافرهم .. فلاشك ان ذلك سيتيح ان يبرز من بينهم علماء اثار عظام فى المستقبل .

احلم ايضا بان تكون لدينا مدرسة للمتحف المصرى على غرار مدرسة اللوفر فى باريس . يتردد عليها الهاوى ٣ او ٤ مرات بعد الظهر .. فهؤلاء سيكونون نواة لمحبى الاثار وسيؤثرون بدورهم فيمن هم حولهم .. وهكذا تتسع الدائرة شيئا فشيئا وتخلق رؤية عامة للتراث الاثرى ..

نفكر ايضا فى اقامة معهد متخصص بالاشتراك مع الدول المتقدمة للغابة فى مجال الاثار وترميمها وعلاجها .

بالاضافة طبعا الى الاستمرار فى ايفاد البعثات .

وحتى الان فان كلية الاثار تبدى عدم ارتياح لهذه الافكار حيث تعتبرها منافسة لها . لكنى لا اريد منافستها او منافسة خريجيها بل اسعى الى توسيع الدائرة واثراؤها بادخال خريجى كلية الفنون الجميلة فيها واعطائهم دراسات متعمقة وايضا بادخال الهواة المحبين للاثار الذين سيكونون خير عون فى الحفاظ على كنوزنا الاثرية .

باختصار .. لابد ان تكون لنا رؤية متكاملة فيجب ان يكون بمصر اكبر معمل للترميم فى العالم ويجب ان يكون فلاسفة البحث الاثرى مصريون ونظرا لهذه الطبيعة العلمية لنشاط هيئة الاثار فانها لا تحتاج الى اعلام مستمر او لتركيز الدعاية على نفسها . فالترميم ليس مسرحا . ورئيس الهيئة الحالى الدكتور سيد توفيق عالم مرموق فى الاثار والعالم الاثرى شىء ورجل التاريخ شىء اخر .

### صندوق الثقافة

سألنا : هذه مشروعات طموحة وضرورية فى نفس الوقت . فماذا متحمسا لها على هذا النحو وانت الوزير المسئول فما الذى يحول بينها وبين ان توضع موضع التنفيذ ؟

اجاب : اولا لازالت البيروقراطية مهيمنة ومعطلة .

ثانيا : لا تزال الميزانية محدودة وكل هذه المشروعات تحتاج الى تمويل وسنحاول التغلب على هذا المشكل المالى عن طريق صندوق التنمية الثقافية .

وهذا الصندوق معناه ان كل ما يدخل وزارة الثقافة من عائد سواء من المسرح او السينما او خلافه يترك لها بعد ان تأخذ وزارة المالية حصة الضرائب فقط .. عندها سيكون عندنا أموالا للانفاق على تلك المشروعات.

لكن الثقافة – مع ذلك – تحتاج الى إفكار اكثر مما تحتاج الى اموال .

سألنا : ما هو مصير ارض الاثار التى كان عليها اشكال فى الإسكندرية ؟

اجاب : الارض موجودة ولا يستطيع احد ان يتصرف فيها لانها منطقة اثرية .

### متاحف .. سيئة

سألنا : اصبح المتحف المصرى « مخزنا مكدسا » وسمعنا وعودا كثيرة عن « اطلاق سراح » الاثار المختنقة به وتطوير وتوسيع هذا المتحف لكن شيئا من ذلك لم يتحقق هل حل هذه المشكلة مستحيل ؟

اجاب : يوجد بمصر ما يقرب من ٤٥ متحفا بعضها متاحف تراثية وبعضها متاحف فنية وبعضها الاخر متاحف قومية .

واقول بكل صراحة انها كلها فى حالة سيئة فيما عدا متحف الاقصر والمتحف الاسلامى والقبطى .

اما المتحف المصرى فان مشكلته مرتبطة بنشأته فقد كانت عملية الحفريات تتم بكميات ضخمة ايام مريت باشا .. وكان لابد من « تشوينها » فى مكان ما . كان هذا المكان هو المتحف المصرى وارتبط علماء الاثار من سائر انحاء العالم بهذا المكان وبمواقع الاثار الموجودة فيه .

فاذا ما تم توزيع محتويات المتحف فان ذلك سيغضب العلماء نظرا لاعتيادهم على التصنيف الحالى .

لكن عملية التحديث المتحفى تجرى على قدم وساق فى العالم فى السنوات العشر الاخيرة وعلى سبيل المثال فان متحف اللوفر قد شهد خلال هذه السنوات تطويرا هائلا .

وحلا لاشكال المتحف المصرى توجد مجموعة من المشروعات :

● منها اقامة مجموعة متاحف نوعية او متخصصة مثلا متحف يضم اثار توت عنخ امون وإخر للمومياوات وثالث لاثار الدولة القديمة ورابع للنسيج القبطى وخامس للبورتريه .. الخ .

● ومنها اقتراحى بتخصيص مدينة للفنون والاثار والثقافة من المدن الجديدة .

وعموما .. فان المتحف المصرى يمكن ان تتكفل محتوياته بانشاء خمسين متحفا فى القاهرة والاقاليم ..

### متحف الحضارة

سألنا : وماذا عن اخبار متحف الحضارة الذى سمعنا ان اليونسكو ترعى انشاءه ؟

اجاب : لازال المشروع موجودا فى ارض الجزيرة ويحتاج الى تكلفة تصل الى مائة مليون دولار .

سألنا : وماذا عن متحف محمد محمود خليل ؟

اجاب : متحف الجزيرة ومتحف محمد محمود خليل لهما قيمة فنية وعالمية لايمكن ان يستهان بهما .

اللوحة الواحدة فى متحف الجزيرة يصل ثمنها الى ٧٥ مليون دولار .. وتوجد به ٧٤٥ لوحة .. تبلغ قيمتها ١٠ مليارات دولار على الاقل وكان هذا المتحف يعانى من تدهور مروع واهمال فظيع فى انظمة الاضاءة والحراسة والحماية .

وقد حصلنا من رئيس الوزراء على اعتماد بسبعة ملايين جنيه لاقامة متحف حديث يليق بهذه القيمة العالمية للغابة فقلما توجد مثل هذه الثروة فى بلد واحد .

سألنا : هذه الثروات الفنية التى تحدثنا عنها سمعنا انها لا تزال تعانى من الاهمال ولا يوجد تصنيف او توثيق لها هل يستمر هذا الوضع ؟

اجاب : لقد استدعينا مدام لاكومب ومدام لاشان وهما من كبار المتخصصات فى المتاحف والتأصيل وقد قامتا بتأصيل كل اللوحات بما فى ذلك لوحة فان جوخ .

سألنا : فلنترك الاثار والمتاحف ولننتقل الى مجال الفن التشكيلى لاسيما وانك من ابناء هذ المجال بل وانك اول فنان تشكيلى يتولى منصب وزير الثقافة فى العالم .. ما هو رأيك فى الوضع الراهن لنظام التفرغ ؟

اجاب : اتفقت مع السيد رئيس الوزراء على رفع مكافأة التفرغ بشكل كبير وفى مقابل ذلك سيطالب المبدع المتفرغ بتقديم اعمال محددة فى فترة محددة .. والا فان منحة التفرغ تقطع ويجرى حاليا اقامة قصر دولى للابداع الفنى فى الوادى الجديد بناه حسن فتحى ويمكن للمبدعين ان يقيموا به .

سألنا : لكن اللجان التى كانت تقرر اعطاء منحة التفرغ كانت مثار شكوى المبدعين لان بعض من تولوا مسئوليتها كانوا عناصر بيروقراطية هل من جديد فى هذا الشأن ؟

اجاب : لقد طلبت من الخبراء اعداد مشروع مدروس يضمن تلافى العيوب السابقة .

سألنا : يوجد قانون بتحصيل ضريبة قيمتها ٢٪ عن المبانى لتجميل المدينة لكن هذا القانون لا ينفذ لماذا ؟ وما هو دور وزارة الثقافة والفنانين التشكيليين فى اعطاء لمسة الجمال المفتقدة الى مدننا التى ملأها القبح ؟

اجاب : سنطالب بتنفيذ هذا القانون فورا كما سنعمل على نقل تمثال رمسيس الى مكان يليق به وعلى تصنيف المعمار الحضارى وعلى الحفاظ على البيوت والاماكن الحضارية والثقافية وسنشارك فى لجنة التجميل المعمارى .

### الفن التشكيلى .. لمن ؟!

سألنا : اسعار الفن التشكيلى باهظة حاليا .. ونظرة الى معارضنا تبين ان من يقتنون الاعمال الفنية اما من الاجانب او حفنة من القادرين اما الاغلبية الساحقة فمحرومة من اقتنائها ولدينا مركز للمستنسخات الفنية والجرافيك ومركز اخر لصب المنحوتات فى الفسطاط والمركزان لا يعملان او يكادا ان يكونا متوقفين لماذا لا يتم تشغيلهما بكفاءة لتيسير حصول المواطنين على مستنسخات فنية وجميلة ورخيصة نسبيا ؟!

اجاب : اولا مركز صب المنحوتات ليس مخصصا لعمل مستنسخات وانما لمساعدة النحاتين على صب تماثيلهم الى برونز او ما شابه ذلك وقد وضع الدكتور احمد نوار مدير هيئة الفنون خطة لتطويره وضمان انتاجية اكبر له ..

وتقوم الدولة بتنمية الذوق العام من خلال تشجيع المعارض المستمرة للفن اما الشراء فعملية اخرى .. يتيحها اقامتنا لسوق فنى سنوى ..

وانا اناشد القادرين على اقتناء اعمال الفنانين فهذا اضافة الى القيمة الجمالية التى لا تقدر بمال .. افضل استثمار للاموال لان العمل الفنى الجيد يرتفع ثمنه كل سنة .

### طه حسين

سألنا : هذا العام .. تحل الذكرى المئوية لميلاد طه حسين .. ماذا اعدت وزارة الثقافة لهذه المناسبة ؟

اجاب : لقد شكلنا لجنة للاحتفال بهذه المناسبة التى اطلقنا عليها اسم « مائة عام من التنوير الثقافى » فى مصر .

سألنا : لكن ضيق الوقت والخبرة السلبية باللجان .. يجعلنا نتخوف من ان يكون الاحتفال شكليا !

اجاب : ان احترامنا للعمل الثقافى يأتى من اننا « تروس » فيه اذا توقفنا اكتشفنا عجلته كما ان مفهومنا للعمل الثقافى يمنعنا من « الفبركة » واعيد الى اذهانكم ان كثيرين قالوا ان افتتاح الاوبرا لن يتم فى موعده وقلنا لهم اننا سنفتتح الاوبرا فى التاريخ المحدد وثبت اننا على صواب ولطمئنكم اننا نحضر من الان الموضوعات التى ستبحثها اللجنة التى ستتولى مسئولية الذكرى المئوية لميلاد طه حسين .

### الثقافة .. والتطرف

سألنا : بمناسبة طه حسين .. نلاحظ ان موجة التطرف موجودة بالمجتمع منذ فترة فماذا فعلت وزارة الثقافة للتصدى لهذه الموجة الظلامية ؟

اجاب : لقد بدأ النشاط المباشر المضاد للتطرف منذ فترة قصيرة .. ومع ذلك فان النتائج مرضية جدا بحساب النتائج والزمن فقد بدأت المواجهة ومع ان التطرف لم يكن حالة « فكرية » او « ذهنية » فقط وانما جاء مدعوما بالوزن الاقتصادى لشركات توظيف الاموال وبالمخططات السياسية لتيارات بعينها فان الامن قد تصدى له بفاعلية والى جانب ذلك قام علماء الدين الاسلامى بحملة توعية مؤثرة كما ان تطوير نشاطنا الثقافى بشكل عام كان عامل جذب لكثير من العناصر التى غرر بها المتطرفون لاسيما وان كثيرا منهم فى سن المراهقة والشباب وقد اتضح ان هذا التيار محاصر حاليا واننا قد بدأنا الطريق ..

فنحن دول اسلامية ولسنا دولة كافرة . والدولة ليست ضد الاسلام لكنها ضد التطرف . ولم يكسب المتطرفون ارضا الا فى غياب العمل الثقافى والعمل الجماهيرى .

سألنا : لماذا لم تشارك هيئة الكتاب باصدار كتب مضادة لافكار المتطرفين ؟

اجاب : اننا لا ندخل المعركة على ارض المتطرفين ونرفض الانسياق وراء ابتزازهم فليست المسألة هى من منا يعرف الله اكثر ولسنا مطالبين بالدفاع عن مكنون ضمائرنا اما هؤلاء لاسيما وانهم ليسوا « قضاتنا » او « حاملى مفاتيح الجنة » وعلى ذلك فان مسئوليتنا هى مواجهة عدائهم للثقافة بمزيد من الثقافة المستنيرة وعندما تنتشر قيم الحق والخير والجمال فان افكارهم ستصبح سلعة بائرة .

سألنا : نلاحظ ان وزارة الثقافة منذ انشائها فى مصر بعد قيام ثورة ٢٣ يوليو قد توالى عليها ١٦ وزيرا وانت وزير الثقافة السابع عشر ونلاحظ كذلك ان كل وزير يضع « خطة » ثقافية خاصة به سرعان ما تتغير مع خروجه من الوزارة .. وهكذا دواليك .. فما الذى يضمن استمرار خطتك الثقافية ؟ ولماذا لا تقدم اسسها العامة الى مجلس الشعب بعد الاشتراك الحقيقى للمثقفين فى مناقشتها ليصدر بها تشريع يكون ملزما لكل من يجلس على كرسى الوزارة ؟

اجاب : العمل الثقافى عمل شخصى مائة فى المائة ليس فى مصر ولكن فى العالم اجمع ويتم حسب علمك وامامك بالتيارات العالمية والاحتياجات الداخلية .

سألنا : حتى اذا سلمنا بذلك فعلى من تعتمد على تنفيذ تصوراتك وخططك ؟ وكيف تستطيع الافلات من اخطبوط البيروقراطيين المتمرسين ؟

اجاب : لن ابنى قصر ثقافة قبل ان اجد مديره . ولن اضع فى اى موقع ثقافى شخصا لا يؤمن بدوره وانا اعلم ان هناك كفاءات عظيمة لازالت منصرفة عن المشاركة النشطة فى العمل الثقافى . لكنى على يقين من انهم لا يحتاجون الا الاحساس بالثقة والى اعطائهم دفعة من الحماس وقتها سيقبلون . ولذلك فانى اقوم حاليا بعملية « غربلة » للعاملين فى المواقع الثقافية بحيث يتولاها مثقفون مؤمنون بالثقافة سواء كانوا من الموجودين بالوزارة او ممن هم خارجها فالمنصب اشراف ولا علاقة له بالدرجة المالية وانما له مواصفاته .. ولذلك فاننا نطور حاليا مركز اعداد الرواد .

### الوزير .. والرسام !

سؤال اخير : هل اثر عملك كوزير على نشاطك الابداعى كفنان ؟

اجاب : طبعا كان لذلك اثار سلبية كثيرة .. فاولا لا اجد وقتا لممارسة الابداع الفنى ثم اننى لا استطيع ان اعطى لنفسى الحق فى الاشتراك فى المعارض او عرض اعمالى امام لجان المقتنيات التابعة لوزارتى بالاضافة الى اننى لا استلك حتى الان « استوديو » لممارسة الرسم به .. ولذلك اقول بكل اسف .. ان انتاجى قد توقف ! لكن ما يعزينى هو انى آمل فى ان يكون دورى فى دفع العمل الثقافى العام سيوفر مناخا افضل لمئات المبدعين فى عشرات التخصصات الابداعية .

● فاروق حسنى يتحدث فى ندوة الجمهورية ●

شارك فى الحوار :

محفوظ الأنصارى
ناجى قمحة — أميمة ابو النصر
جلال السيد — حسن عامر
صلاح درويش — محمود خطاب
سمية عبد الرازق

إعداد : سعد هجرس

# حول حادث العدوان الامريكى على ليبيا

كانت نقطة الضعف الوحيدة فى الموقف العربى تجاه الصراع العربى الاسرائيلى امام المجتمع الدولى هى استمرار رفض العرب للاعتراف باسرائيل . لان اعتراف الامم المتحدة والاغلبية العظمى للدول غير العربية ادى الى الحكم على الاصرار العربى بعدم الاعتراف باسرائيل بأنه غير معقول . خصوصا ان اما بالنسبه للدول والقوى الاكثر تقدما فقد نظرت الى النزاع على أنه صراع اقليمى بين دول لا يمكن التشكك فى وجودها ( مثل النزاع بين الهند وباكستان بشأن كشمير ) اكثر من كونه صراعا يرمى الى عدم الاعتراف باسرائيل أو الى ازالة كيان استعمارى غير شرعى وضاعت القضية الفلسطينية بين التفسيرات والتصريحات وتسمك العرب بالمستحيل حتى ضاع منهم الممكن ... تمسكنا بالالفاظ والعبارات ونسينا ان نستعد ونعد ونتوحد حتى ننقذ الامكانية التاريخية من الضياع .

ولكن فى هذا العالم الذى تسيطر عليه القوة يجب ان تتحول انظارنا بصفة خاصة الى الذين يتملكون القوة ونقصد من هذه الدول التى لديها وتحت تصرفها قوة عادية هائلة تسمح لها بفرض ارادتها . وهذا لا يعنى ان القوة المنتشرة فى جماهير البلاد الاخرى ليست ذات قيمة ولكن اثرها لا يظهر الا على الصعيد العالمى الا بالقدر الذى تقبل به على قرارات الدول الكبرى الحقيقية وذلك بالتأثير عليها أو بمقاومتها .

ولاشك ان العالم يخضع بالدرجة الاولى لسيطرة القوة الهائلة للولايات المتحدة الامريكية ، فهى تتفوق كثيرا من وجهة النظر الاقتصادية على اى غريم معروف ، الامر الذى يسمح لها بالتدخل فى كل مكان بثقلها الضخم الناتج عن ثرائها ، وهى من الناحية العسكرية تمتلك اسلحة يمكنها ان تدمر العالم باسره فى بضع ثوان ، لان العالم تقريبا يدخل فى مجالها الحيوى فبوسعها ان تصل الى اى منطقة فى العالم عن طريق اساطيلها المسيطرة على المحيطات والبحار ، او قواعدها العسكرية فى العديد من دول العالم ، او من خلال قواتها النووية المدمرة التى تمتلكها على الارض وفى الفضاء . فماذا تفعل بقوتها هذه فى صلاتها مع بقية العالم ؟ وكيف يمكن للاتحاد السوفيتى ان يفعله حتى يتحقق التوازن على كوكب الارض ؟ وكيف يؤثر كل هذا على مشكلة الشرق الاوسط او حل القضية الفلسطينية التى هى لب الصراع فى المنطقة ؟

وفى اطار هذا الوضع دعونا نطرح بعض البديهيات التى تحاول دائما ان نتناساها لاننا لا نرغب فى تصديقها او الاقتراب منها بالرغم من وضوحها وضوح الشمس وذلك بسبب حساسية الموضوع .

ان موقف الولايات المتحدة المنحاز لاسرائيل ليس من أجل خاطر عيون اسرائيل . ولا هو حالة من حالات العشق الذى يحدث احيانا بين العشيق ومحبوبته كما كان يحدث فى الاساطير القديمة . انما هذا الموقف يرجع الى الاعتقاد الخاطىء لاية ادارة امريكية جمهورية او ديمقراطية بان اسرائيل هى نقطة الانذار المبكر للولايات المتحدة ضد اى تسلل سوفيتى فى المنطقة ، فهى الحارسة على المصالح الامريكية ورجل الشرطة الساهر على حماية امنها السياسى والايديولوجى والاقتصادى .

اما من وجهة النظر السوفيتية فان اسرائيل بالنسبة لهم بمثابة طفل الخطيئة الذى ولد عام ١٩٤٧ بعد قرار التقسيم الذى اعترف به الاتحاد السوفيتى والذى جاء فى غفلة من علاقة خاطئة فى مرحلة من مراحل الصراع فى المنطقة وعندما كبر الطفل اصبح امكانية الاستفادة من وجوده بين العرب واجبة لان استمرار وجود اسرائيل يخدم المصالح السوفيتية بطريق غير مباشر امرا مفروضا حيث يساعد هذا الوضع على خلق سوق عربى كبير للسلاح السوفيتى الذى يستلزم الخبرة العسكرية اللازمة للتدريب الى جانب ضرورة تنمية العلاقات العربية السوفيتية على الاقل لتحقيق شىء من التوازن مع الوجود الامريكى فى المنطقة وهذا فى حد ذاته خدمة كبيرة للسوفييت ... باختصار ان استمرار النزاع العربى الاسرائيلى يخدم مصالح القوتين الاعظم .

ولكن هذا الاعتقاد الامريكى خاطىء لان اسرائيل لم ولن تكون القاعدة العسكرية الامريكية التى تحمى المصالح الامريكية من الزحف الشيوعى الى المنطقة بل على العكس كانت السبب الجوهرى فى دخوله .

كما ان الاعتقاد السوفيتى فى ان استمرار اسرائيل شوكة فى حلق العرب تؤلمهم من ان الى اخر كلما قامت بعمل عدوانى جديد بما يجعلهم فى حاجة الى الارتباط بالسوفييت كقوة توازن ضرورية فى المنطقة لحماية العرب من الغزو الامريكى او العد الصهيونى فان هذا الاعتقاد خاطىء لان الحقيقة التى يجب ان يعرفها العملاقان هى ان الدول العربية العريقة التى عرفت اول حضارات الدنيا وكان لها اول حكومة واول دستور لا ينطلى عليها اى من الافكار الخاطئة .

ان الدولتين العظميين للاسف لم تعرفا حتى الان كلمة السر التى يمكن بها ان يفتحا قلوب وعقول العرب وان يستمرا فى داخلهما لان اسرائيل لم تكن فى يوم من الايام هى كلمة السر الصحيحة بالرغم من استمرار تمسك السوفييت والامريكان بها وذلك فان الصراع العربى الاسرائيلى ليس مجرد صراع عسكرى ولكنه صراع حضارى

وحول هذا المعنى فان حادث العدوان الامريكى او المواجهة العسكرية التى وقعت بين الولايات المتحدة وليبيا منذ ايام قليلة ماضية قد يؤيد تحليلنا لموقف القوتين العظميين بالنسبة للنزاع العربى الاسرائيلى . فقد اسقطت الطائرات الامريكية المقاتلة طائرتين ليبيتين من طراز مج ٢٣ فوق البحر المتوسط قبالة الساحل الشرقى للشواطىء الليبية وكان الفعل ورد الفعل محل اختلاف فى الرأى بين الجانبين . قالت ليبيا الدولة العربية الشقيقة انه فى الوقت الذى كانت تقوم فيه الطائرتان الليبيتان بمهمة استطلاعية روتينية داخل مياهها الدولية هاجمتها الطائرات المقاتلة التابعة للاسطول السادس الامريكى واسقطت الطائرتين الليبيتين باطلاق الصواريخ عليها .

ومرد هذه الواقعة ليس الغرض منه التوصل الى معرفة الجانى او المجنى عليه ، لان الحقيقة تكاد تكون معروفة وان المجتمع الدولى يعرف كيف يوجه اصبع الاتهام . ولكن الذى يهمنى ان اتعرض لقضية هامة تتمحور حول دور وموقف وعلاقة كل من الدولتين العظميين بالنسبة لاسرائيل والدول العربية .

فلو ان الاتحاد السوفيتى هو الذى ضرب طائرتين اسرائيليتين بحجة انهما كانتا فى موقف هجومى مما اضطر السوفييت الى اسقاطهما كما قالت امريكا بالنسبة للطائرتين الليبيتين . ماذا كان سيحدث من قبل الامريكيين او ما هو التصرف الذى كانت ستتخذه الولايات المتحدة حيال هذا العدوان السوفيتى على الطائرات الاسرائيلية ؟ ولو فرضنا ايضا ان السوفييت هددوا اسرائيل بضرب المفاعلات النووية الموجودة داخل اسرائيل ( وهى موجودة فعلا ) بحجة ان هذه المفاعلات تهدد امن المنطقة كما ادعت امريكا بالنسبة لمصنع الكيماويات الليبية ماذا كانت امريكا تفعل ازاء هذا التهديد ؟ بالطبع كان موقف امريكا سيكون مختلفا تماما عن الموقف السوفيتى الذى اتخذ شكل التهديد شديد اللهجة للولايات المتحدة من القيام باى هجوم ضد ليبيا .

وهنا لا يعنى اننى اقلل من شان التصرف السوفيتى ولكننى اردت ان اتعرف ولو على استحياء برد فعل كل من الدولتين ازاء واقعة محددة تتشابه فيها الظروف الى حد ما

بقلم : حسن شكرى
زميل اكاديمية ناصر العسكرية

# كلمة حب

## محطات قصيرة عن الشيوعية

● ● عظمة الدول تقاس بعظمة افرادها .. ولايمكن ان تكون روسيا دولة عظمى والانسان هناك بلا حقوق ولا حريات .. ولكنه مضروب بالحذاء .. يعيش بلا طعام ولا كرامة

● ● تكنه قديمة .. فى مستشفى لنقل الاعضاء البشرية .. عرضوا على المريض عينات من المخ يمكن نقلها وعليها اسعارها .. سعر مخ المواطن الامريكى ٣ الاف دولار .. والافريقى ٥٠ الف دولار .. والروسى مليون دولار .. واستغرب المريض فروق الاسعار .. وسأل عن السبب .. قالوا له ان مخ المواطن الروسى لم يستعمل .. انه جديد على الزيرو !!

● ● كلما كانت معلوماتك اقل .. كان اندفاعك اقوى .. ومن الواضح ان السفير الروسى يجهل قيمة حرية الصحافة .. لان بلاده لا تعرفها .. ولذلك تندفع فى اتهاماته ..

● ● عندما تريد ان تفسد المناقشة قل اى حاجة غلط .. وسوف تتوقف فورا المناقشة العاقلة .. وقد فعلها السفير الروسى عندما لم يجد مايدافع به عن بلاده فاتهم حرية الصحافة فى مصر لانها تكشف فضائح بلاده ..

● ● السفير الروسى فى مصر لايقبل ان يسمع صوت ضميره .. لانه لايريد نصيحة من شخص غريب عنه تماما !!

● ● لاتخف ابدا من عصابة تضم ١٠٠ اسد ويقودها خروف !! ولكن الخوف كل الخوف من فرقة تضم ١٠٠ خروف ويقودها اسد !

● ● احسن مافى امريكا انه يمكنك ان تناقش علنا وبكل حرية «اسوأ مافى امريكا» !

● ● كلمة فى اذن السفير الروسى .. اذا عشت فى الماضى اكثر من اللازم فلن تستطيع ان تتقبل المستقبل !!

● ● الخطأ لاتستمر طويلا عندما يكون الخطأ فى جانب واحد .. بشرط ان يكون عاقلا ويعترف بالخطأ !! ولكن السفير الروسى فقد عقله تماما ..

● ● قال غاندى .. الضمير هو الطاغية الوحيد الذى اخشاه .. والمعروف ان النظام الشيوعى بلا ضمير ولا اخلاق .. ومن الاقوال المأثورة ان الضمير هو صوت الله فينا .. والشيوعية لاتعترف بالله نهائيا .

● ● حرية الصحافة تاج على رأس مصر .. وسلم على صدر مصر .. لايراه الا من يعرفون حرية الصحافة فى بلادهم .. والسفير الروسى فى القاهرة لايرى الشمس !

● ● ايام الستينات .. ايام النفوذ السوفيتى فى مصر .. فرضوا علينا ان نرفض ٢٥٠٠ منحة دراسية مجانية من امريكا والمانيا الغربية .. خافوا ان تفسد عقول اولادنا فى بلاد الحرية !

● ● فى كتاب ستالين والحرب الذى تنشره الانباء الكويتية .. ان ستالين هرب من الكرملين واختفى ١٠ ايام وترك البلاد والجيش بلا قيادة .. لانه كان خائفا على نفسه .. ثم خرج وحشد الجيوش حول موسكو للدفاع عن نفسه حتى لو خربت روسيا .. وقد خربت فعلا

● ● حول حرية الصحافة .. قال الرئيس الامريكى جيفرسون .. افضل ان اعيش فى بلاد بها صحافة وليس بها قانون .. على ان اعيش فى بلاد بها قانون وليس بها صحافة .. ولذلك وضعوا صورته على الدولارات .

● ● وقال احد المفكرين .. ان الكاتب السياسى الحر يرتعش من منظره رئيس مجمع الشياطين ! وقد ارتعش السفير الروسى من كلمات قلناها عن فساد الشيوعية فى روسيا ..

● ● قالت وكالات الانباء .. ان فرق الانقاذ الروسية فى زلزال ارمينيا تحولت الى لصوص .. تسرق الموتى والمتاجر والبيوت .. وان عددا كبيرا ضبط متلبسا وان عددا اكبر اقلت بالغنيمة !

● ● قال لى غازى سعود الفليج نائب رئيس مجلس ادارة دار الكويت للصحافة انه قال للرئيس مبارك .. ان الصحافة العربية تفخر بما وصلت اليه الصحافة المصرية والاعلام المصرى .. وانه قدم التهانى للرئيس مبارك على تطور الصحافة المصرية فى عهده .. وهذه حقيقة لايعترف بها السفير الروسى فى القاهرة ..

محمد الحيوان

ليكن اختيارك الأول..
مصر للطيران
٧٤ رحلة أسبوعيا إلى ١٨ مدينة فى الشرقين الأقصى والأوسط وبلدان الخليج ومنها إلى جميع أنحاء أمريكا ..

| | |
|---|---|
| طوكيو | الثلاثاء / الجمعة |
| مانيلا | الثلاثاء / الجمعة |
| بانجكوك | الثلاثاء / الجمعة |
| بومباى | كل يوم سبت |
| كراتشى | الاثنين / الجمعة |
| جدة | يوميا |
| الظهران | يوميا |
| عمان | يوميا |
| بغداد | يوميا |
| الكويت | يوميا |
| أبوظبى | الاثنين / الاربعاء / الخميس / الجمعة |
| دبى | الاثنين / الخميس / الجمعة |
| الدوحة | الاثنين / الاربعاء / الخميس / الجمعة |
| مسقط | الاثنين / الخميس |
| الشارقة | [illegible] |
| البحرين | الاثنين / الخميس |
| رأس الخيمة | كل يوم [illegible] |
| صنعاء | الثلاثاء / الجمعة |

استعلامات مصر للطيران
٢٤٥٠٢٦٠ / ٢٤٥٠٢٧٠ / ٢٤٥٤٤٠

الشركة المصرية لتجارة الأدوية
فى خدمة المواطنين الباحثين عن الدواء
اتصلوا بأى من مراكز الخدمة التالية :

● مركز المعلومات والخدمات الدوائية ت ٣٩٣٧٩٩٣ / ٣٩٣٢٣٥٨ / ٣٩٢٦٥٢٢ / ٣٩٢٦٦١٣
١٨ شارع عدلى
من الساعة ٨ صباحا إلى الساعة ٣ بعد الظهر

● فرع المنصور ت ٣٩٢٩٣٠٤
٢٤٨ شارع ٢٦ يوليو
● مكتب بكلاوى منطقة القاهرة ت ٧٤٥٢٠٤
الدوائر ٧ شارع نكس
● مكتب بكلاوى منطقة الوجه البحرى ت ٣٣٢٥٣٥
الدوائر ميدان المحطة - طنطا
● مكتب بكلاوى منطقة الإسكندرية ت ٤٩٣٥١٨٧
الدوائر ٢٥ طريق الحرية
● مكتب بكلاوى منطقة الوجه القبلى ت ٣٢٤٨٠٣
الدوائر ٢٦ يوليو أسيوط
من الساعة ٨ صباحا إلى الساعة ٨ مساء

● صيدلية إسعاف القاهرة ت ٧٤٣٣٦٩
شبرة ٢٤ ساعة
● صيدلية مطار القاهرة القديم ت ٢٤٤٨٩٧٧ داخلى ٤٨٤٤
شبرة ٢٤ ساعة
● صيدلية المطار الجديد داخلى ٢٤٤١٠٣٢ / ٢٥٧٢
شبرة من الساعة ٩ مساء إلى الساعة ٩ صباحا
● صيدلية باب اللوق ت ٣٩٢٨٨٣٥
شبرة من ٩,٣٠ مساء إلى ٩,٣٠ صباحا
● صيدلية بنها شبرة ٢٤ ساعة ت ٣٢٥٠٧
● صيدلية كفر الشيخ شبرة ٢٤ ساعة

## صواريـــخ

صبـاح الخيـر :

القـراء وتعليقـــات .

ابى الاديب الحبيب

احلى تحياتى .. وافكرك بنفسى اولا انا قارئة مسحورة بقلمك وارسلت لحضرتك خطابا نشرته كاملا . وكتبت تحته تعليقا لم اقرأ لك مثله .. « لقلن الواحد ممكن يموت بعد هذا الخطاب وهو مرتاح » !

.. بعدها انقطعت مدة طويلة وعرفنا انك فى مستشفى المعادى . اما انا فقد رعبت .. رعب حقيقى والله جعل قلبى موجوعا طوال شهور المستشفى . بل حتى عودتك للكتابة .. هل اكون «فولت» عليك ؟ وهل لاياتى القال السيىء الا لمن احبه كأبى وان اقول اكثر لان للادب سحرا غير محدود . وانا لااحس لوجودى بمعنى الا بقراءة الادب الرفيع .

وانتهى رعبى بأطمئنانى على صحتك الغالية ولكنى عاهدت نفسى الا اعرضها لتجربة الرعب المستمرة هذه مرة اخرى ولكن ها انا اضعف اليوم بدعوتك لقرائك «الطيبين» وارجو ان اكون منهم – للتعليق على المولد الذى نصبه هذا الكاتب الارعن بعد جائزة نوبل . وقبل تعليقى بصرحة واستجابة لنداء ابى الروحى الذى تشعر تجاهه حديد من الاجيال بالحب والابوة . دعنى اتساءل : وهل هذا الموقف جديد على هذا الكاتب ؟ اليس تاريخه كله مجموعة تناقضات مسفه مثل طفل اهوج لم يحسن اهله تربيته ؟

وسؤال اخر : بصفتك عميد القصة القصيرة المصرية الصحيحة . اليس الصراع هو اساس الدراما وهل تبدو نصاعة الابيض الا عندما يمعن الاسود شدة فى سواده ؟ صحيح ان النقيض هذا «عيالى» و«مزرى» ولكن لاشىء فهو موجود فى حياتنا وهو خير من «التخلف» لابد ان تعانيه .

وبعد التساؤل ياتى تعليقى .

والتعليق هو اتهام لسيادتك وقبل ان تصدمك كلمة الاتهام من قلب بحبك .. اسارع بالاشارة للمثل العلمى «القوالب ماتت والاقصاص قامت» والقوالب هنا هم رواد القصة القصيرة وانت على رأسهم . وهم لم يتاموا ولكنهم تساهلوا كثيرا واهملوا طويلا حتى تجرأ هذا الارعن وهذا الامعه على حرمات اسيادهم كم اسعدتنى قصصك الرمضانية التى ندد بها بعض المثقفين وكم اسعدتنى قصة مجلة «اكتوبر» الاخيرة سعادة بلا حدود . فأين هذه الدرر منذ سنوات وسنوات اليس هذا الغياب هو الذى جرأ الاصاغر ؟

اسمع من أبى ومن اجيال القراء السابقة على جيلنا عن «صادق راشد» و«بدرخليل» و«ابو طاقية» و«عمر عبد العزيز أمين» ثم نجم نجومهم الذى هو انت ثم نبحث عن ابداعهم فلا نجده وننتظر اشارة وتأريخا لهم فلا نجده بل نجد فيضا من الغثاثة النقدية التى ترتب صفوف «القرامزة» على انهم وحدهم المبدعون طفت على السطح مثل الزبد امثال الدكاترة عوض وغالى ليمنك . و«نساج» اللغو و«نقاش» الباطل اليس كل هؤلاء (الاقصاص) هم نجوم مراحلنا المعاصرة بينما القوالب غابت واستهلكت ؟

ارجوك ياسيدى . لقد ارخت للصحافة فى كتابك الشاهق البديع . وبدأت قطرات فنية فى كتاباتك الاخيرة . فلعله أتى دور «القصة» وهى عندك درة البداية وجوهر الابداع تتوزخ لها وتضع الحدائق الكبرى فى مكانها ليحققها سجل الادب بعيدا عن عبث الصغار وفرق متناول لهوهم .

فرق لحصر ستقل تطيل لبعضها ونن تكل . سيكيلون المديح لبعضهم فهذا دينهم ودستورهم . ولعلهم يسعدون باستثارة اقلام الرواد كقلمك وبعض الاقلام الجادة لتنى تتلتت الى لغوهم وحقيقة امرهم انهم لايستحقون مديحهم المتبادل المصطنع ولا حتى تنديد الاقلام المحترمة بهم . ودعنا نردد فى شأنهم بيت المتنبى : «صغرت عن المديح فقلت أهجو . كانك ماصغرت على الهجاء» .

مع اخلص دعوات :

ابنتك المحبة

فريدة المصرى

● ● ابنتى المدهشة فريدة : انت تجددين لى الحياة ارجوك . عرفينى بنفسك .

ابراهيم الورداني

الرئيس حسنى مبارك لدى استقباله امس الفريق ابراهيم العرابى رئيس الهيئة العربية للتصنيع .

الرئيس حسنى مبارك لدى استقباله امس وفد الكونجرس الامريكى .

## الجمهـــورية تقـــول :

# الاختيـــار الوحيـــد

● ● اعرب اندريأس بابا ندريو رئيس وزراء اليونان عن تأييده للمعطيات الفلسطينية الجديدة من اجل تحقيق السلام العادل والشامل .. وقال فى مؤتمر صحفى بحضور الزعيم الفلسطينى ياسر عرفات ان اليونان ستواصل كفاحها حتى يتحقق الوجود الفلسطينى وهذا وعد نقطعه على انفسنا امام الرئيس عرفات .. فيما بدأت المجموعة الاوربية حملتها النشطة للتوصل الى تسوية سلمية فى الشرق الاوسط من خلال جهود رئيس الوزراء الاسبانى لاقامة حوار مع اطراف النزاع ومن بينها منظمة التحرير الفلسطينية كما اعرب المستشار الالمانى الغربى جيلموت كول عن اعتقاده بان الحوار الامريكى الفلسطينى قد اتاح تذليل عقبة أساسية على طريق عقد المؤتمر الدولى للسلام .

● ● وقد استقبل المراقبون بعناية بالغة مبادرة الرئيس مبارك بتنظيم لقاء عرفات ووفد البرلمان الاوربى فى القاهرة .. وهو اللقاء الذى اسفر عن تفهم ايجابى لوجهات النظر الفلسطينية جاءت احدى نتائجه السريعة فى خطاب لورد بلامب رئيس البرلمان الاوربى امام الكنيست الاسرائيلى وطالب فيه بانسحاب اسرائيل من الاراضى التى تحتلها وبدء حوار مع منظمة التحرير الفلسطينية وحذرها من مواجهة المزيد من العنف والعزلة الدولية مالم تستجب بمبادرة السلام الفلسطينية .

# تنفـيـذ خطـة الاسـكـان فى القـاهـرة .. بالكـامـل

## حدائـق عـامة للجمهـور فى جسـر السـويس والمقطـم وحلـوان
## تشـجيع الجهـود الذاتيـة لدهـان العمـارات بالاحيـاء

قرر يوسف صبرى ابوطالب محافظ القاهرة اعطاء دفعة كبيرة لمشروعات الاسكان بالمحافظة ، واتخاذ كل الاجراءات اللازمة لتذليل العقبات التى تعترض التنفيذ .

تشمل هذه الدفعة مشروعات اسكان الشباب والمتزوجين حديثاً ، وانهاء جميع حالات الانهيارات والوصول بالاخلاء الادارى الى بداية عام ٨٧ ..

وتشمل ايضا توفير كافة الخبرات الفنية اللازمة لتنفيذ خطة الاسكان بالكامل .

جاء ذلك فى اجتماع المحافظ ، امس مع قيادات المحافظة لدراسة حلول مشكلة الاسكان ودفع حركة مشروعاته .

وتقرر فى الاجتماع مايلى :

● عقد دورة تدريبية ثالثة لمشرفى النظافة والاستعانة فى ذلك بالصلة الزائدة والسيدات وضرورة متابعة خطبة نظام جمع المخلفات من المساكن بواسطة الشركات التى اثبتت نجاحها فى المناطق المختلفة .

● الاستمرار فى خطة انشاء الحدائق العامة بالاحياء .. وتقرر انشاء حدائق عامة للجمهور بمشتل جسر السويس ومنطقة المقطم ومشتل حلوان مع تنمية وتطوير الحديقة اليابانية بحلوان لتكون على مستوى الحديقة الدولية مع الاهتمام بانشاء الخدمات العامة للجمهور بهذه الحدائق من مطاعم وملاهى .

● ضرورة استغلال نجاح مشروع ازالة الغبار ودهان العمارات الذى يتم بالجهود الذاتية فى الاحياء . وقد خصص لكل حى تطوير منطقة تجارية وتنميتها بالمستوى اللائق لتكون واجهه ومثالا للنشاط الاقتصادى والسياحى بالحى مع الاستعداد من الآن لفصل الربيع واعداد الحدائق والميادين للتنافس خلال شهر مارس القادم .

يوسف صبرى ابو طالب

## مجلـس الشـورى يناقـش غـداً
## رعاية الطفل فى المجتمع المصرى

كتب : محمد المختار :

يبدأ مجلس الشورى برئاسة الدكتور على لطفى ، غداً ، مناقشة تقرير لجنة الخدمات بالمجلس عن « الطفل فى المجتمع المصرى ، الواقع والمتطلبات » .

اوصت اللجنة بدعوة الهيئات والمؤسسات الحكومية والخاصة والتطوعية والافراد الى التحرك الجاد وتكثيف الجهود لتنفيذ اهداف وثيقة الرئيس ، باعلان العقد القادم ، عقد الحماية ورعاية الطفل المصرى .

وأوصت باستلهام روح الشريعة الاسلامية ومبادىء الدستور فى صيانة حقوق الطفل وتنمية الوعى الجماعى بهذه الحقوق ، وتوفير المؤسسات القادرة على صيانتها ، وتشديد العقوبة فى جريمة خيانة الامانة اذا وقعت على اموال القاصر من الوصى عليه .

واوصت اللجنة باعادة النظر فى التشريعات الخاصة بالطفولة بوجه عام وفى قانون الاحداث بوجه خاص

ورحبت اللجنة بقيام المجلس القومى للامومة والطفولة ودوره المنتظر فى التنسيق الفعال والمؤثر بين القطاعات العاملة فى مجال الطفولة .. مع الاهتمام برعاية الام التى هى الاساس فى خلق جيل صالح لخدمة الوطن .

## ابو غزالـة يسـتقبل وفديـن أمريكييـن

استقبل المشير محمد عبد الحليم ابو غزالة نائب رئيس الوزراء ووزير الدفاع امس وفد مجلس النواب الامريكى برئاسة النائب ادوارد مادجن ، وتم بحث سبل التعاون بين البلدين .

كما التقى المشير ابو غزالة بوفد مجلس الشيوخ الامريكى برئاسة نانسى كاسابوم حيث جرى بحث الاوضاع فى منطقة الشرق الاوسط والعلاقات الثنائية بين البلدين خاصة فى المجال العسكرى .

## اللجنة الاستشارية برئاسة قرينة الرئيس :
# خطـة قوميـة لتنميـة الطـفولة والامومـة

كتبت – تجوان محرم :

رأست السيدة قرينة السيد رئيس الجمهورية مساء امس الاجتماع الدورى الشهرى للجنة الاستشارية للمجلس القومى للطفولة والامومة والذى عقد بمقر المجلس القومى للسكان بالمعادى .

ناقشت اللجنة برئاسة قرينة الرئيس الاطار المبدئى لمشروع خطة قومية شاملة لتنمية الطفولة والامومة فى ضوء بنود الوثيقة التاريخية التى اعلنتها الرئيس لحماية الام والطفل واعتبار العقد القادم عقدا خاصا بتنمية وحماية الطفل المصرى وتقنين حقوقه المشروعة .

وناقش المجلس الخطوات التى تمت لبلورة عمل المجلس للفترة القادمة وتتلخص فى تكوين ثلاث لجان عمل اساسية للمجلس هى لجنة التدريب ولجنة جمع البيانات ولجنة الاعلام وتختص لجنة التدريب باعداد الكوادر اللازمة للعمل العلمى السليم فى مجال رعاية الطفل والام كما تختص لجنة جمع البيانات بتجميع كافة الوثائق المتعلقة بالامومة والطفولة وجمع الاحصاءات المتاحة عن اوضاع الطفل والام فى مصر وحصر كافة الاجهزة والبرامج والخدمات والدراسات عن الطفل والام فى مصر وبالنسبة للجنة الاعلام فقد حددت اللجنة مسئوليتها بوضع خطة تثقيفية اعلامية حول قضايا الطفولة والامومة ومتابعة تنفيذها .

وفى اطار التعاون بين المجلس القومى للطفولة والامومة والمنظمات والاجهزة المعنية ناقشت اللجنة الاستشارية اطار مشروع تنمية الطفل المصرى الذى تقوم بتمويله وزارة التعاون الدولى واساليب التعاون بين المجلس ومنظمات الامم المتحدة المختصة .

وتناولت مناقشات اللجنة الاستشارية مشكلة الامية التى تؤثر تأثيرا مباشرا على كافة مجالات حياة الطفل المصرى واوصت اللجنة بضرورة معالجة هذه المشكلة الهامة من المنبع وبطريقة ايجابية على المستوى القومى .

## صدقى يفتتح الاثنين حى العقاد بأسوان

يفتتح د . عاطف صدقى رئيس الوزراء الاثنين القادم حى العقاد السكنى بمدينة اسوان ويضم ٦٢٤ وحدة سكنية غرفتين وثلاث غرف وصالة بتكاليف ٩,٥ مليون جنيه .. يشهد تسليم العقود للمنتفعين المهندس حسب الله الكفراوى وزير التعمير والمحافظ قدرى عثمان .

وصرح المحاسب محمود نبيه رئيس بنك التعمير والاسكان بأن اسعار المساكن تتراوح بين ١٢ و ١٨ الف جنيه بقرض ٨ آلاف جنيه من البنك ويمكن منح قرض تكميلى بالفائدة العادية بحيث لا يزيد القرضان على ٧٠٪ من ثمن الوحدة .

وتعاقد البنك مع المحافظة على بناء ١٢١٢ شقة

## تهنئـــة لمبـــارك من بونجـــو

تلقى الرئيس حسنى مبارك برقية تهنئة بالعام الجديد من الرئيس الجابونى الحاج عمر بونجو .

## مبـــارك يهنـــىء رئيـــس توجـــو

بعث الرئيس حسنى مبارك ببرقية تهنئة الى الجنرال جنا سنجبى اياديما رئيس جمهورية توجو والرئيس المؤسس لتجمع شعب توجو بمناسبة الاحتفال بعيد الثورة .

## لطـــفى يســـتقبل ســـفير بلجيكـــا

استقبل د . على لطفى رئيس مجلس الشورى امس جاك جيرار سفير بلجيكا فى القاهرة بمناسبة انتهاء عمله وعودته لبلاده .

## مندوبو الرئيس للتعزيـــة

اوفد الرئيس حسنى مبارك ، امس ، اللواء محمد محمد خلف مدير امن الاسكندرية للتعزية فى وفاة المرحوم فاروق عبد المجيد .. والعميد مجدى الضهرانى للتعزية فى وفاة الحاجة خديجة السيد .. والعميد محمد محمود فكرى للتعزية فى وفاة المرحوم محمد عزام .. والعميد عاصم غنيم لتشييع جنازة المرحومة عزيزة امين محمد حسن والتعزية فى وفاة اللواء محمد نبيه امين .

والعميد محمد قنديل للتعزية فى وفاة المرحومة ملكه محمد البسيونى والعميد محمد ابو حرب لتشييع جنازة الدكتور فايق فهيم عزيز والعميد اشرف طراف للتعزية فى وفاة المرحومة نفيسة سليم .

● حوادث وقضايا ● ● حوادث وقضايا ●

# إنقاذ حى المناصرة من كارثة
## حريـق يدمـر ٧ ورش لصنـاعة الموبيليـا
## الخسـائر المبدئية نصـف مليـون جنيـه

كتب – محمد سيف النصر وحسن الشايب :

انقذت مطافىء القاهرة حى المناصرة بالموسكى من كارثة محققة فجر امس اثر نشوب حريق هائل دمر ٧ ورش لتصنيع الموبيليا وامتد إلى ٧ شقق بعمارة ملاصقة .. تدخل القدر لانقاذ عشرات السكان الذين شعروا بالنيران والادخنة اثناء نومهم فهرعوا إلى الخارج بملابس النوم .. قدرت الخسائر المبدئية بحوالى نصف مليون جنيه .

تلقى العميد فاروق رجب مدير شرطة نجدة القاهرة بلاغا فى الساعة الرابعة والنصف فجر امس بنشوب حريق كبير بسوق المناصرة المتفرع من شارع محمد على فأخطر المطافىء حيث اسرعت ٢٠ سيارة مجهزة بقيادة العميد عادل نجم مدير الدفاع المدنى والحريق قامت بمحاصرة النيران واخمادها بعد ٣ ساعات كاملة باشتراك ١٥ ضابطا .. وكشفت معاينة العقيدين سعد الرويني ومحمد حسن ان النيران اندلعت فجأة فى ورش الموبيليا بالطابق الثانى بالعقار ٢٧ شارع سوق المناصرة وساعد على انتشارها انها مشيدة من الاخشاب بطريقة مكتسة وهددت المنطقة باكملها ولم تحدث خسائر كبيرة بالمحلات بالطابق الارضى لانها مشيدة بالاسمنت .

وكشفت معاينة العميد فادى الحبشى رئيس مباحث القاهرة والعقيد عادل كامل مأمور قسم الموسكى ان النيران ارتفعت لمسافة توازى خمسة طوابق فى الهواء ودخلت شقق العمارة ٢٩ الملاصقة للورش من فتحات صغيرة فى الماكونات واحرقت ٧ شقق .. ورجحت المعاينة ان يكون احد السكان قد القى عقب سيجارة مشتعلة امسكت فى الخشب ثم حدث الحريق .

### هربوا بملابس النوم

هرب سكان العمارة المجاورة للورش بملابس النوم فور شعورهم بالسنة اللهب والادخنة اثناء نومهم واصيبوا بالفزع والرعب حتى ان احدى السيدات نسيت طفلها الرضيع على السرير وتمكن العقيد سعد الرويني من مساعدتها فى انقاذه

واغلق معظم السكان شققهم مما صعب من مهمة رجال الاطفاء فى اخماد النيران .. وكشفت معاينة العميد عادل نجم ان ورش الموبيليا المحترقة مقامة بدون ترخيص ومخالفة لشروط امن الحرائق حيث انها مصنوعة من الخشب الحبيبى ومكدسة بأثاثات الموبيليا المجهزة وتحت التشطيب .

والورش المحترقة : ملك تجار الموبيليا احمد كامل ومحمد ابراهيم واحمد السباعى وعبد المنعم نصار وسيد مرسى وصلاح رضا وسيد احمد .

انتقل لمكان الحريق اللواء ممدوح برعى مدير امن القاهرة واللواء محمد خضر نائب المدير لقطاع الغرب واللواء عصام نجم مدير المباحث

امرت النيابة بانتداب المعمل الجنائى لمعاينة الحريق وبيان اسبابه وتشكيل لجنة فنية لتقدير الخسائر واستدعاء اصحاب الورش المحترقة لسماع اقوالهم ولايزال التحقيق مستمرا

## التحقيق مع « الغرياوى » الاثنيـــن القـــادم .. !

أجلت نيابة أمن الدولة العليا تحقيقاتها مع المتهم حسن الغرياوى شحاته أحد قيادات تنظيم الجهاد الذى تم ضبطه امس الاول داخل شقة مفروشة بشارع شعبان موسى بعين شمس وبحوزته قنبلتان يدويتان وطبنجة عيار ٨مم و ٥ طلقات الى الاثنين القادم مع استمرار حبسه . بعد اصرار المتهم على عدم التحدث الا فى حضور محام معه .

ومن ناحية أخرى قامت أجهزة الامن بحملة مكبرة لتمشيط منطقة عين شمس من تجار ومروجى المخدرات وتم القبض على عدد كبير منهم ضمن حملات وزارة الداخلية المتعددة على منطقة عين شمس لتطهيرها .


وزارة الصناعة
هيئة القطاع العام للصناعات الهندسية

# شركة مصر للهندسة والعدد ميكار

MECAR

بتفويض من السيد المهندس / محمد محمود عبد الوهاب وزير الصناعة اجتمعت الجمعية العامة للشركة فى ١٩٨٨/١٢/٢٥ برئاسة السيد المهندس / عبد الوهاب الحبال رئيس هيئة القطاع العام للصناعات الهندسية بحضور السيد المحاسب / أحمد صالح وكيل أول وزارة الصناعة ... وقد قام السيد المهندس / عبد المنعم المنيلاوى رئيس مجلس إدارة الشركة بعرض تقرير مجلس الإدارة ونتائج الأعمال خلال السنة المالية ٨٨/٨٧ وتم اعتماد الميزانية والحسابات الختامية للشركة وقررت صرف العلاوة الدورية بنسبة ١٠٠٪ .

## الميـزانيـة فى ١٩٨٨/٦/٣٠ (القيمة بالألف جنيه)

| أصول | البيان | مقارن ٨٧/٨٦ | خصوم | البيان | مقارن ٨٧/٨٦ |
|---|---|---|---|---|---|
| ٩٩٩٨ | أصول ثابتة | ٩٦٤٥ | ٥٤٧٨ | رأس المال | ٥٤٧٨ |
| ٣٤٣٥ | مشروعات تحت التنفيذ | ٢٣٣٧ | ١٩١٧ | الاحتياطيات | ١٨١٤ |
| ٢٤٨٧٣ | المخزون | ٢١٧٣٢ | ٥١٤٤ | المخصصات | ٤٦٧٤ |
| ٢٣٩ | استثمارات مالية | ٢٢٧ | ٧٤٨٨ | قروض طويلة الأجل | ٥٧٩٤ |
| ٧٨٦٢ | مدينون وأرصدة مدينة | ٦٥٤٤ | ٩٧١٥ | بنوك دائنة | ٩٣٢٤ |
| ٢٥٦ | نقدية بالصندوق والبنوك | ١١٤٢ | ١٧٠٢٢ | دائنون وحسابات دائنة | ١٤٥٤٣ |
| ١١٢ | العجز المرحل | | | | |
| ٤٦٧٧٥ | | ٤١٦٢٧ | ٤٦٧٧٥ | | ٤١٦٢٧ |

## حساب العمليات الجارية عن العام المالى المنتهى فى ١٩٨٨/٦/٣٠

| الاستخدامات | البيان | مقارن ٨٧/٨٦ | الايرادات | البيان | مقارن ٨٧/٨٦ |
|---|---|---|---|---|---|
| ٣٣٧٦٨ | إجمالى الاستخدامات | ٢٧٦٢٠ | ٣٣٦٥٦ | إجمالى الايرادات | ٢٧٦٢٠ |
| | | | ١١٢ | العجز المرحل | |
| ٣٣٧٦٨ | | ٢٧٦٢٠ | ٣٣٧٦٨ | | ٢٧٦٢٠ |

## ملخص أهم المؤشرات (القيمة بالألف جنيه)

| البيان | خطة ٨٨/٨٧ | فعلى ٨٨/٨٧ | فعلى ٨٧/٨٦ | نسبة ٪ تحقيق الخطة | نسبة ٪ التطور |
|---|---|---|---|---|---|
| المال المستثمر | ١٩٨٥٨ | ١٨٧٥٦ | ١٦٥٦٢ | ٩٤ | ١١٣ |
| قيمة الانتاج | ٢١٢١٠ | ٢٣٤٠٣ | ١٩٨٩٧ | ١١٠ | ١١٨ |
| قيمة المبيعات | ٢٦٢١٠ | ٢٧١٠٧ | ٢٢٦٧٥ | ١٠٣ | ١٢٠ |
| قيمة الصادرات | ٢٢٧ | ٣٢٦ | ٨٢ | ١٣٨ | ٢٩٨ |
| إنتاجية العامل (جنيه) | ١٣٢١٢ | ١٦٢٧٠ | ١٢٨٥٠ | ١٢٣ | ١١٧ |
| القيمة المضافة | ٦٢٩٠ | ٦٨٠٨ | ٤٨٤١ | ١٠٨ | ١٤١ |
| الفائض القابل للتوزيع | ٢١٥ | – | – | – | – |

## النشاط الرئيسى للشركة

- مقطورات ٤ طن حتى ٢٥ طن: سطح - صندوق - قلاب - خزان
- أنصاف مقطورات ٢٦ طن حتى ٣٥ طن: سطح - صندوق - قلاب - خزان
- تجهيزات عامة لوارى: سطح - صندوق - قلاب - خزان
- ثلاجات متحركة على سيارات: بيك أب - لورى - ½ مقطورة .
- خزانات نقل مواد بترولية سعة ٣٠,٠٠٠ لتر - ٤٠,٠٠٠ لتر بدون شاسيه
- مقطورات الحاويات للبواخر الرورو
- طلمبات: كبس - سحب - دفع .

مراقب الحسابات: محاسب / محمود محمد البيومى
نائب مدير الإدارة: محاسب / عيسى صادق
مدير إدارة مراقبة الصناعات الهندسية وكيل أول الوزارة: محاسب / فاروق حليم هارون
رئيس قطاع الشئون المالية وعضو مجلس الإدارة: محاسب / محمد ماهر الملاط
رئيس مجلس الإدارة: مهندس / عبد المنعم المنيلاوى

دعـــاء

اللهم إهدنى من عندك ، وافض على من فضلك ، وانشر على من رحمتك ، وانزل على من بركاتك .

من دعاء الرسول صلى الله عليه وسلم

# الدين للحياة

يقدمه : عبد اللطيف فايد

## العلم والحياة

عالـم الحشرات مملـوء بالاعاجيب .. حافل بالغرائب .. ترى صورا حية لعظمة الخلق .. ونماذج مذهلة لقدرة الخالق .

وعن الهرمونات فى الحشرات .. صدر الكتاب الاول عن مجلس البحوث الاسلامية .. الذى يرأسه الاستاذ الدكتور محمود حافظ بأكاديمية البحث العلمى والتكنولوجيا .. الكتاب بعنوان « هرمونات الحشرات » تأليف وجلزورث ترجمة الدكتور كارم السيد غنيم ..

والحقيقة ان الكتاب .. يتناول العلاقة الوثيقة بين الهرمونات والجهاز العصبى .. فى الحشرات .. وهى علاقة مهمة جدا .. وبحوثها جديدة بالنسبة لكل الاحياء .. ومن بينها الانسان

والكتاب يقع فى حوالى سبعين صفحة من القطع الكبير .. ويتميز بالرسوم الايضاحية .. الا انه يحتاج لمزيد من التبسيط .. اذا اريد به ان يكون كتابا جماهيريا ..

لقد قدم المؤلف كتابه .. لدارس عالم الحشرات .. أو دارس علم الحيوان بصفة عامة .. أو الكيمياء الحيوية .. اما القارىء العادى المثقف وليس رجل الشارع .. فيحتاج إلى توضيح الكثير من الكلمات والمسميات العلمية التى وردت بالكتاب .

كان من الممكن ان يقدم المترجم .. خدمة كبيرة للقارىء .. لو انه استعان بتوضيحات لغوية كهوامش .. لما قدمه المؤلف .. ذلك ان ماجاء بالكتاب .. من نتائج بحوث حديثة .. فى مجال خطير من مجالات علوم الحياة .. بجانب ماسبقه من مادة تاريخية .. لتطور النظرة العلمية .. لدور المخ البشرى .. فى استحداث الانشطة الحيوية المختلفة .. يجعل من الكتاب متعة حقيقية للمعرفة العلمية ..

والحقيقة ان علم الهرمونات بالنسبة للحشرات علم حديث نسبيا .. ويعتبر البروفسور ادولف بيوتنانت رائدا لذلك العلم وكان رئيسا لمعهد ماكس بلانك .. كما كان رئيسا لمعهد ماكس بلانك للكيمياء الحيوية .. فى مدينة ميونيخ عاصمة اقليم بافاريا .. بالمانيا الغربية .. وقد حصل على جائزة نوبل عام ١٩٦٢ .. عندما اكتشف هرمون الجنس عند حشرة دودة القز ..

وفى معهد ماكس بلانك للكيمياء الحيوية .. قام التعاون العلمى بين رئيس قسم الهرمونات بالمعهد .. البروفسور اريك هيكر .. وعلماء المركز القومى للبحوث فى مصر برئاسة المرحوم الاستاذ الدكتور احمد رياض تركى .. وكان الهدف تطبيق البحوث التى اجريت على دودة الحرير .. على دودة القطن فى مصر .. لاستخدام الهرمونات .. كوسيلة لمكافحة الدودة .

المهم ان ذلك الكتاب .. يقدم للقارىء .. آيات بينات من الاعجاز العلمى الدقيق .. الذى يوجد فى كل الاحياء .. ذلك ان اصول الحياة واحدة .. وعظمة الخالق واحدة .. وله فى كل شىء آية .. تدل على انه الواحد ..

د . عواطف عبد الجليل

# مجمع خيرى يقيمه مصرى وكويتى بثلاثة ملايين جنيه

## يضم مع المسجد مركزا للعلاج ومدرسة لتعليم الحرف

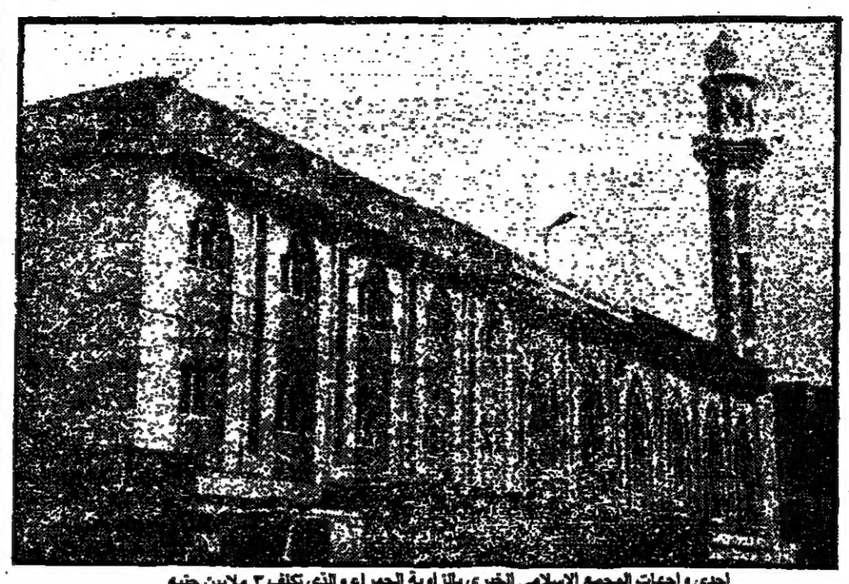

احدى واجهات المجمع الاسلامى الخيرى بالزاوية الحمراء والذى تكلف ٣ ملايين جنيه

يبدأ خلال الايام القليلة القادمة تشغيل مشروع « المجمع الاسلامى الخيرى » بمنطقة الزاوية الحمراء . وهو واحد من المشروعات العملاقة التى تقام بالجهود الذاتية على مستوى الجمهورية . يتكلف المشروع ثلاثة ملايين جنيه تبرع بها مناصفة رجلان من أهل الخير وهما : دكتور مهندس محمود طلعت الفقى ( مصرى ) ، ومحمد عبد القادر الوزان ( كويتى ) . ووضع التصميمات المعمارية للمشروع المتبرع الاول ، وتبرع المهندس مجدى عبد الرؤوف بتنفيذ الانشاءات وهو المشرف الحالى على المشروع .

قامت الجمهورية بزيارة للمشروع للتعرف على معالم التجربة وتوضيح الصورة الحقيقية للانجاز الضخم .

يقول المهندس مجدى عبد الرؤوف المشرف على المشروع : أنه اقيم على مساحة ألف و ٥٠٠ متر مربع تبرعت بها وزارة الاوقاف ، ويتكون من ثلاثة طوابق تضم مختلف الانشطة للمشروع .

وقبل ان نتعرف على تفصيلات المشروع سألت المشرف على المشروع كيف بدأت الفكرة ؟

قال : الفكرة نبتت من الواقع الذى نعيشه فى منطقة الزاوية الحمراء حيث ترتفع نسبة الكثافة السكانية الى درجة كبيرة ، ومعظمهم من ذوى الدخول المتوسطة وتحت المتوسطة ، كما توجد نسبة كبيرة من الشباب المتعطل . وجاءت الفكرة للدكتور مهندس محمود طلعت ( ابن المنطقة والذى يقيم حاليا فى الكويت ) لايجاد وسيلة لشغل اوقات الفراغ لدى الشباب فى المنطقة واكسابه خبرة تلائمه وتوافق ميوله ورغباته وبما يضمن له معيشة كريمة ومستقبلا لائقا .

بالاضافة الى حاجة اهالى المنطقة الى خدمات متميزة وخاصة فى الناحيتين الصحية والاجتماعية على ان تكون فى متناولهم جميعا ولا تكلفهم عناء .

أما عن اهم الانشطة التى يتضمنها المشروع فيقول المهندس مجدى : ان الدور الاول يضم مجموعة الورش لتعليم الحرف المختلفة من : نجارة ، وخراطة وبرادة ولحام ، وصناعة السجاد وهى على مساحة الف متر مربع .

وخصصت الواجهة الامامية للورش لاقامة معارض للمنتجات المختلفة للورش ، وسوف تباع بأسعار التكلفة لاهالى المنطقة . ويخصص العائد من هذه المبيعات للانفاق على الانشطة المختلفة للمشروع .

كما يضم الدور الارضى ايضا : دارا للمناسبات تسع ٥٠٠ شخص وبها كافة التجهيزات وذلك لخدمة اهالى المنطقة دون مقابل .

مجاهد خلف

تصوير : مصطفى حامد

بالاضافة الى أنها تضم الى المسجد يوم الجمعة ويصلى بها كبار السن الذين يصعب عليهم الصعود للمسجد فى الدور الثانى .

وينتقل بنا المشرف على المشروع الى الدور الثانى : حيث يوجد المسجد على مساحة ( ٧٠٠ متر مربع ) وقد تم افتتاحه وتشرف على الدعوة فيه وزارة الاوقاف حاليا .

ثم يقول المهندس مجدى المشرف على المشروع : ان الدور الثانى يضم الى جانب المسجد المركز الصحى ويشغل عشر عيادات متخصصة فى علاج الامراض : الباطنة والقلب ، والصدر ، والاسنان ، والانف والاذن والحنجرة ، والعيون .

والكبد والاطفال . وقد تبرع الدكتور

م . مجدى عبد الرءوف

د . محمد طلعت

ياسين عبد الغفار الاستاذ بكلية الطب بجامعة القاهرة بالاشراف على ادارة قسم علاج امراض الكبد ..

كما يوجد بالمركز معمل طبى لاجراء كافة التحليلات الطبية اللازمة ، وجهاز للاشعة بالموجات فوق الصوتية . وصيدلية . وكل ذلك بأسعار رمزية .

ويوجد بالدور الثالث فى الجزء الذى يعلو المسجد المصلى الخاص بالسيدات على مساحة ( ٢٥٠ مترا مربعا ) ويسع ( ٥٠٠ سيدة ) . وهو متصل بالمسجد ..

كما يوجد ايضا : المدرسة الحرفية لتعليم الصبية مختلف انواع الحرف ، وتستوعب المدرسة ( ٣٠٠ فرد ) . والدراسة بها بالمجان حتى يتقن الصبى الحرفة التى يتعلمها .

ويقول المهندس مجدى : انه تم اجراء اتصالات مع اهالى المنطقة لمعرفة الحرف التى يرغبون تعلمها وممارستها حتى يكون المشروع على استعداد لمواجهة الاقبال المتزايد على اقسام معينة .

ويوجد بالمدرسة صالة عرض سينمائية لعرض الافلام الثقافية الخاصة بتعليم الحرف المختلفة ..

بالاضافة الى مكتبة ثقافية عامة لاهالى المنطقة لنشر الوعى الثقافى بين ابناء المنطقة ..

والمشروع سيعمل بكامل طاقته قريبا ان شاء الله .

## الشيخ الشعراوى مع القراء :

# التناقض فى خطأ الفهم وليس فى ايات القرآن

يواصل اليوم الداعية الاسلامى الكبير الشيخ محمد متولى الشعراوى لقاءاته مع القراء .

يسأل عبد الحميد عمر الموظف بتليفونات ابتاى البارود قائلا : قرأت بحثا لاحد المستشرقين يدعى فيه وجود تعارض فى القرآن الكريم ، ويستشهد على ذلك بقول الله تعالى فى سورة فاطر « ولا تزر وازرة وزر اخرى » وقوله سبحانه فى سورة العنكبوت « وليحملن اثقالهم واثقالا مع اثقالهم ».. فهل هذا صحيح ؟

الشيخ محمد متولى الشعراوى

يقول فضيلة الشيخ الشعراوى : هذه دعاوى كاذبة ، وهؤلاء المستشرقون يجهلون اعجاز القرآن فى التعبير ، فقول الله سبحانه « ولا تزر وازرة وزر اخرى » معناه ان كل انسان يحمل ذنبه ، ولكن بعض الناس يوم القيامة يحملون ذنوبا مع ذنوبهم ، وهؤلاء هم المضلون الذين يأتون فى الحياة الدنيا ليضلوا عن سبيل الله .. الوزر فى الاية هو وزر الضلال .. فاذا كان انسان ضالا وغيره وغيره فان كلا منهم يحمل وزره على نفسه ، فكل يحمل ضلاله ووزره .

من هنا فإنه لا يحمل ضال وزر ضال اخر ، ولكن هناك الضال وهناك المضل ، الضال هو من يضل الطريق ، يكفر بالله سبحانه وتعالى ، هذا هو الضال ، اما المضل فإنه لا يكتفى بانه هو فى الضلالة ، لكن يضل غيره ، اى يأتى الى رجل مؤمن ويحاول ان يفسد ايمانه ، يأتى الى انسان يتطلع الى الله ويحاول ان يجعله يكفر وربما ينجح فى ذلك ، هؤلاء الناس « المضلون » لا يحملون اوزارهم فقط ، ولكن لهم نصيب من كل وزر يرتكبه الذين اضلوهم مصداقا للاية الكريمة فى سورة النحل « ليحملوا اوزارهم كاملة يوم القيامة ، ومن امنو اوزار الذين يضلونهم بغير علم » .

ويواصل فضيلة الشيخ الشعراوى اجابته قائلا :

اذن من يضل الناس ، ويعمل على نشر الكفر والالحاد ، والذين لا يكتفون انهم فى الضلالة وحدهم ، ولكنهم يريدون ان يضلوا غيرهم ، لهم نصيب من كل وزر يقوم به اولئك الذين اضلوهم فمثلا حين يأتى سكير بانسان لا يشرب الخمر ويظل يغريه حتى يجعله يشرب الخمر ، او يقدمها له ، ويغريه بها ، له وزر لانه عصى الله وشرب الخمر ، ولمن اغراه وزر لانه اضاعه وساعده على المعصية ، وظل يزينها له حتى وقع فيها ، ومن هنا فان الاية الاولى التى تقول : « ولا تزر وازرة وزر اخرى » يقصد بها الضالين .. اما الاية الثانية التى تقول : « وليحملن اثقالهم ، واثقالا مع اثقالهم » يقصد بها المضلون الذين يضلون عن سبيل الله ، فلهم نصيب من اوزار اولئك الذين اضلوهم ، والذين اتجهوا بهم الى الكفر والاثم والعصيان ..

## اجابات خاصة

● الى القارىء مصطفى محمود مصطفى – كفر ربيع – منوفية :

– ليس للرقم ٧٠ اى مدلول فى القرآن الكريم ، وحكاية الارقام ودلالاتها فى كتاب الله عملية قصد بها البهائيون وعملاؤهم افساد العقيدة الاسلامية .

***

● الى القارىء حسين السندوبى – الكردى – دقهلية :

– هذه اشياء تتصورها وليست حقيقية ، وعليها ان تتوجه الى طبيب نفسى لعلاجها ..

***

● الى القارىء محمود امين محمود – القاهرة :

– هذه عادة غير حسنة والزواج من الاباعد اقوى للنسل . ارأيت الى ما يسمى بالتهجين فى النبات ليأتى المحصول اوفر واكثر فى مادته الغذائية .. هكذا النسل ..

***

● الى القارىء اشرف فتحى رضوان – الطالب بمدرسة رفاعة الثانوية العسكرية – طهطا – سوهاج :

– توجه بطلبك هذا الى وزير الاوقاف ورئيس المجلس الاعلى للشئون الاسلامية ليمنحك المكتبة التى تعينك على الثقافة الاسلامية والدعوة الى الله ..

## قرآن وسنة

اخوة فضلاء من الضبعة يسألون : لهم صديق لصيق اعتاد ان يقيم حفلات يدعوهم الى حضورها ويقدم لهم فيها الطعام وهو ثرى كون ثروته من التعامل بالربا وكسبه كله من الحرام فهل عليهم من اثم فى حضور حفلاته واكل طعامه ؟ .

ونقول مبدئيا انه لاأثم عليهم وانما الأثم عليه وحده وليس من الممكن ان يكون الطعام الذى قدمه لهم من كسب الربا ولكن عليهم ان ينصحوه فاذا كان امتناعهم عن حضور حفلاته مما يزجره عن هذا الحرام فهو واجب لان حضورهم لايخلو من تشجيع له على الاستمرار فى حرامه فاولى بهم ان يقاطعوه وان يتعففوا عن طعامه لان مقاطعتهم اياه هو المعنى بتغيير المنكر بالقلب .

والقارىء محمد احمد الشبراوى المدرس يسأل عن حكم اكل الضبع وحكم حلق اللحية وكلا الامرين موضع خلاف بين الفقهاء وقال الشيخ عبد الله المنوفى من كبار فقهاء المالكية الذين ادين الله به ان الضبع يؤكل واحتج لرأيه بالحديث « احلت لنا – اولكم – ميتتان ودمان السمك والجراد والكبد والطحال فاعتبر ميته السمك ومايخرج منها كلها من الحلال المباح .

واما اللحية فحقا حرم المالكية حلقها وقيل بكراهتها واباحوها فى المواضع التى يحسن فيها اظهار الشباب والقوة كمواقف الحرب ومواجهة الاعداء وبعض علماء الحنفية اباح حلق اللحية مطلقا وحملوا الحديث احلوا الشارب واعفوا اللحية على مجرد الارشاد كحديث النهى عن خضاب الشعر بالسواد وقد كان الحسن بن على وعدد من الصحابة يخضبون شعرهم بالسواد لانه امر امر ارشاد وبعض حمل امر إعفاء اللحية على الندب .

والمسائل التى يختلف فيها الفقهاء الى هذا لنا ان نأخذ بأى رأى منها .

ولست ارى لمعلمينا ولا وعاظنا ان يطيلوا الجدل والخلاف فى مثل هذه المسائل التافهة وامامنا من جنيات المسائل ماهو احق واولى

اولى ان نعمل جادين على بث روح الصدق والامانة والسلوك المستقيم بوجه عام فى نفوس ابنائنا الناشئين ، وان نبصرهم بمواقف الانحراف التى يجب ان يتلافوها او ان يسقطوا فيها غير دارين بمزالقها واسباب الوقوع فيها ، ويكون ذلك علميا وعمليا ونسأل الله الهداية للجميع .

د . عبد الجليل شلبى

## صرف ٣٩ الف جنيه لترميم المساجد بالسويس

السويس – على منى :

وافق تحسين شنن محافظ السويس على صرف ٣٩ الف جنيه من حساب صندوق رعاية المساجد الاهلية لاعادة ترميم المساجد بالاحياء المختلفة .

صرح بذلك احمد محمد عبد الراضى مدير اوقاف السويس .

## ٢٧٠ الف جنيه للمعهد الدينى برفح

رفح – حسن بيومى :

تم اعتماد ٢٧٠ الف جنيه لانشاء معهد دينى بارض المعسكر بمدينة رفح بشمال سيناء

صرح بذلك عبد الحميد نصار رئيس المدينة

# الفائزون من ابناء الصعيد فى المسابقة الدينية للشباب والرياضة

اسيوط – كمال جبر :

تم توزيع الجوائز على الفائزين فى مسابقة « الشباب المسلم » التى نظمها المجلس الاعلى للشباب والرياضة بين شباب محافظات اسيوط ، والفيوم ، والمنيا ، وبنى سويف ، والوادى الجديد .

تم تقسيم المتسابقين الى مستويين : الاول لحفظ القرآن الكريم ، والثانى : لحفظ الاحاديث ودراسة السيرة النبوية الشريفة .

وقد فاز بالمركز الاول فى المستوى الاول محافظة الفيوم تليها محافظة بنى سويف ، ثم محافظة اسيوط .

وفى المستوى الثانى فازت محافظة المنيا بالمركز الاول ، تليها محافظة اسيوط ، ثم محافظة الفيوم .

ووزع محافظ اسيوط محمد عبد الحليم موسى شهادات التقدير ، والف جنيه على الفائزين وهم : مجدى فتحى خير الله ، ومحمود ابراهيم سليمان ، وزين احمد حميده ، وسيد عباس السيد ، ومكرم عبد الباقى محمد ، ومتولى احمد متولى ، وحسين محمد احمد ، ومجدى السيد عبد الباقى ، وعيد زكريا سليمان ، واحمد صابر اسماعيل (من الفيوم) ومحمد عبد الله عبد المقصود ، وفارس مسعود ابوزيد ، ومحمد عبد الحميد احمد ، ومحمد عبد النبى حسين ، وشعبان عبد الحليم توفيق (من بنى سويف) وحيدر قرشى ابراهيم ، وصلاح عبد الفتاح محمد ، وحسين سيد حسن ، وفؤاد حمزاوى سيد ، ونبيل فرحان على (من المنيا) .

وعبد الحكيم نعمان محمود ، وحسنى مرزوق عبد العزيز ، ومحمود بكر محمد ، وادم طاهر حسن ، وعلاء سيد مهران ، واحمد شطورى عبد الخالق ، وخلف كامل محمود ، وعلى مصطفى عبيد ، وعبد الرحيم محمد جاد الرب ، وسمير محمد سيد (من اسيوط) .

# مؤتمر الاقتصاد الاسلامى بالاسكندرية يطالب :

## بانشاء سوق اسلامية للاوراق المالية

## ووضع مناهج خاصة للاقتصاد الاسلامى بالجامعات

اوصى مؤتمر الاقتصاد الاسلامى بضرورة انشاء سوق اسلامية للاوراق المالية فى اطار خطة تحقيق التكامل الاقتصادى بين دول العالم الاسلامى المختلفة .

وطالب المؤتمر الذى نظمه اعضاء نادى هيئة التدريس بجامعة الاسكندرية بضرورة وضع مناهج دراسية للاقتصاد الاسلامى والثقافة الاسلامية يتم تدريسها فى الجامعات المصرية بالاضافة إلى الاهتمام بالابحاث العلمية فى هذا المجال .

كما طالب اعضاء المؤتمر بضرورة انشاء مؤسسات تختص بجمع الزكاة وتوزيعها فى الاوجه المخصصة لها واشاروا إلى انه يمكن استقطاعها من الوعاء الخاضع للضريبة كخطوة مرحلية لاحلال الزكاة محل ضريبة الدخل العام

واوصى اعضاء المؤتمر بتوفير الضمانات الكافية وتهيئة المناخ المناسب لرأس المال الخاص . وتوجيه اصحابه لخدمة الاهداف الاقتصادية الكلية تبعا لمبدأ الوظيفة الاجتماعية للملكية فى الاسلام

وحث اعضاء المؤتمر البنوك على فتح فروع للمعاملات الاسلامية بذمة مالية مستقلة عن مراكزها الرئيسية على ان تتضمن عملياتها تحويل المشروعات ذات الاهمية الضرورية لخدمة المجتمع وان تتخذ البنوك الاسلامية الاجراءات الضرورية اللازمة لتصحيح بعض اوجه النقص الموجهة اليها مع التزامها بالضوابط الاسلامية فى جميع معاملاتها وفى تحديد اهدافها .

واشار اعضاء المؤتمر إلى ضرورة ان تشمل الدولة خاصة البنك المركزى – برعايتها كافة البنوك الاسلامية وفروع المعاملات الاسلامية على النحو الذى يؤكد الالتزام بالشريعة وحرية الحركة لهيئة البنوك ويكفل تحقيق اهداف الاقتصاد الاسلامى حاليا ومستقبلا واجراء التعديلات اللازمة فى بعض القوانين الاقتصادية تحقيقا لتلك الاهداف

وقد اشترك فى المؤتمر رؤساء اقسام الاقتصاد واساتذته بالجامعات المصرية ومدير عام الجهاز المركزى للمحاسبات

أعضاء نادى المسلم الصغير بالعريش

# أول نـاد للمسلم الصغير بمحافظة شمال سيناء

العريش : محمد ربيع :

تم انشاء اول ناد للمسلم الصغير بالجهود الذاتية بمنطقة وادى العريش بمحافظة شمالى سيناء .

يضم النادى فى عضويته ٥١٣ طفلا وطفلة ويشرف عليه الشيخ فريد عبد الحميد ويقوم بالتدريس فيه مجموعة من خريجى الكليات والمعاهد الازهرية وذلك دون مقابل .

يقول الشيخ فريد المشرف على النادى : انه يتم تنظيم مسابقات دينية بصفة منتظمة بين الاعضاء الصغار فى حفظ القرآن الكريم والاحاديث النبوية

# لائحة جديدة لتنظيم مساكن الحجاج لجان دائمة للتأكد من توفر الشروط

مكة المكرمة – مراسل الجمهورية :

اصدرت لجنة الحج العليا بالمملكة العربية السعودية لائحة جديدة للمساكن الخاصة بحجاج بيت الله الحرام فى كل من مكة المكرمة والمدينة المنورة .

وصرح الامير نايف بن عبد العزيز وزير الداخلية ورئيس لجنة الحج العليا ان اللائحة حددت الشروط الواجب توافرها فى المساكن التى يرغب اصحابها فى تأجيرها خلال موسم الحج ومن اهمها : توفر كافة الشروط الصحية والخدمات والتجهيزات اللازمة بما يوفر سبل الراحة اللازمة للحجاج حتى يتمكنوا من اداء المناسك دون تعب او عناء .

واضاف انه سيتم تشكيل عدد من اللجان فى كل من مكة المكرمة والمدينة المنورة من الجهات ذات الصلة بشئون الحج تقوم بزيارات ميدانية للكشف على المنازل والمتابعة الجادة لكافة المرافق والخدمات . وتعمل هذه اللجان طوال الاربع والعشرين ساعة خلال موسم الحج .

## خواطر اسلامية

الجمعه القادم ان شاء الله

شركة الليتا الصناعية (ايديال) IDEAL

استلام تاريخ وعطاءات مدينة نصر الرابع السادس

قطاع التموين

الادارة العامة للمشتريات المحلية

مناقصة عامة رقم ٣٩/٨٨-٨٩ جلسة ١٩٨٩/٢/١

تعلن الشركة عن طرح مناقصة عامة بين موردى الخامات المحليين لتوريد ١٤٠٠ جلد ارنب نظيف ٤ بوصة بالكيلو ٧/٨ بوصة بمدة توريد حسب الرسم (تصنيع محلى)

٤٠٠ « « « « « « « « بالتوريد « « « «

تطلب كراسة الشروط والمواصفات مقابل سداد مبلغ ٥ جنيه ... ويقدم العطاء داخل مظروف مغلق ... الساعة ١٢ ظهرا ... ٨٩/٢/١ ... ٥٪ ... العطاء ...

هيئة قناة السويس

تطرح هيئة قناة السويس ( إدارة الاستغلال ) فى مناقصة عامة :

عملية إنشاء عدد ٣ عمارة سكنية

( بالمكان سرابيوم معدل ) طراز أربعة غرف وصالة

بور فؤاد شمال مصيف البريد

وفى تمام الساعة ١٩٨٩/٢/٦ الساعة الثانية عشرة ظهرا ... ١٠٠ جنيه ( مائة جنيه ) ...

شركة النصر للملاحات

٢ طريق الحرية – الاسكندرية

تعلن الشركة عن المناقصات العامة الآتية :-

لتوريد سيارة ميني باص واثنين سيارة نصف نقل واثنين مقطورة مياه

| رقم المناقصة | بيان المطلوب | التأمين الابتدائى | تاريخ الفض | ثمن النسخة |
|---|---|---|---|---|
| ٨٩/٣ | سيارة ميني باص سعة ٢٨ راكب | ٢٪ | ٨٩/٢/٤ | ٢٠ جنيها |
| ٨٩/٤ | اثنين سيارة نصف نقل صغيرة ... | ٢٪ | ٨٩/٢/٦ | ٢٠ جنيها |
| ٨٩/٥ | اثنين مقطورة مياه سعة ... | ٢٪ | ٨٩/٢/٨ | ٢٠ جنيها |

تطلب كراسة الشروط والمواصفات ... ١ شارع ٢٦ يوليو ... الدور الثامن مقابل سداد ... ٥٪ ...

الجمعية المصرية للإعلان

INTERNATIONAL ADVERTISING ASSOCIATION

لأول مرة يعقد فى مصر اجتماع فرع للمنظمة الدولية للإعلان بمنطقة الشرق الأوسط والتى تضم مصر والسعودية والكويت ودولة الامارات وقطر والبحرين ولبنان والعراق (٢٥٠ عضوا) يومى ١٨ و١٩ يناير الحالى بفندق النيل هيلتون

وبهذه المناسبة دعا عبد الله عبد البارى رئيس فرع المنظمة فى مصر والجمعية المصرية للإعلان وأعضاءهما إلى حفل استقبال مساء ١٨ يناير الحالى يقام للضيوف العرب ولكبار الشخصيات المهتمة بالصحافة والأعلام والتليفزيون والإعلان ولفيف من كبار رجال الأعمال المصريين .

من المعروف أن الاتحاد الدولى للإعلان هو من المنظمات الدولية التى تعترف بها هيئة الأمم المتحدة وقد ساهم فى وضع مواثيق شرف مهنة الإعلان فى كثير من الدول .

هكذا اصله الأصل

SANYO
الآن بالأسواق
راديو كاسيت
تليمصر
ستريو
لسيارتك
واحد موجة
بالإضافة إلى ٢ سماعة + إيريال
٢٧ ش الدواوين متفرع من شارع فهمي
أمام محطة أوتوبيس الهرم - الجيزة

NEC
تليفزيون كومبو
٢١ بوصة ملون بالريموت
١٠ نظام / ١٦ قناة / ترابيزة قيمية
٢٧ ش الدواوين عبد الحميد حافظ المهم
محطة أوتوبيس الهرم - الجيزة

## « قاتل الوهم » .. سهرة جديدة

مصطفى فهمى

تم تصوير سهرة تليفزيونية بعنوان « قاتل الوهم » تأليف حمدى البدوى واخراج مصطفى الشال وبطولة : مصطفى فهمى وخالد زكى ومى عبدالنبى وصبرى عبدالعزيز وسمير وحيد ونهلة رأفت ومصطفى عبدالله .

يعد السهرة المخرجان : محمود الشال واسامة قاسم وهى تدور حول شاب استطاع ان يصبح رجل اعمال من تجارته الناجحة ويقع عدة احداث تقوده الى السجن ويكتشف ان اقرب الناس اليه وراء ماوقع له .

## تحويل مستحقات مصر من تليفزيون واذاعة البحرين

نجحت رحلة الحسينى رمضان رئيس القطاع الاقتصادى باتحاد الاذاعة والتليفزيون الى البحرين .. حيث طلب وزير الاعلام هناك ( طارق المؤيد ) من قيادات الاذاعة والتليفزيون شراء الانتاج التليفزيونى والاذاعى المصرى واتخاذ الاجراءات المالية لتحويل مستحقات القطاع الاقتصادى من كافة البرامج التى سوقت الى البحرين من قبل والاتفاق على نوعية البرامج التى يختارها تليفزيون البحرين لاذاعتها فى شهر رمضان القادم .

وقد تم الاتفاق على تزويد البحرين بالاعمال الكوميدية والثقافية والادبية والدينية لشبكات الاذاعات المصرية لتذاع فى البحرين خلال رمضان القادم .

## فاكهة عصر الكرة .. برنامج خاص عن فاروق جعفر

كتب - فكرى كمون :

يستكمل حاليا المخرج جميل مغازى اخراج البرنامج الخاص عن ملك الكرة بالزمالك ونجمه فاروق جعفر الذى يقام مهرجان تكريمه هذا الشهر يحمل البرنامج عنوان « فاكهة عصر الكرة » اعداد وتقديم مفيد فوزى .. ويتضمن لقاءات مع اكثر من ٦٠ شخصية .. وسوف يسجل على شريط فيديو .

من ضيوف البرنامج الثنائون : عزت العلايلى - نيللى - سهير المرشدى - جلال الشرقاوى - صلاح ذو الفقار - يونس شلبى - محمد نوح - مدحت صالح .. ومن نجوم الكرة .. الخطيب - مصطفى عبده - احمد شوبير وجمال عبدالحميد .. من النجوم القدامى : حنفى بسطان - طه بصرى - حمادة امام ويكن .. ومن المدربين : محمود الجوهرى وزكى عثمان .. ومن الحكام : محمد حسام - ومحمود عثمان .. ومكتشف فاروق : حمادة الشرقاوى .. والكابتن محمد لطيف .. ورئيس نادى الزمالك : م . حسن ابوالفتوح .. ود . محمد عامر الطبيب الذى يستشيره فاروق دائما .. ومن نجوم الكرة فى السعودية : صالح بن نعيمه - امين دابو - يوسف سنيان - عبدالسلام بن ناجه - محمد بعيشن وطارق الفاسى .. وعدد من نجوم الكويت .. ومن النقاد : نجيب المستكاوى ومحمود معروف .. بالاضافة الى افراد اسرته : والدته وزوجته وابنه واخيه واخته .

● ● صورت لقاءات البرنامج فى ستادى القاهرة والزمالك ومنزل فاروق واماكن متفرقة فى السعودية والكويت وقطر وابوظبى .

فاروق جعفر

## عودة فرقة الدراويش المسرحية

محمد الشويحى

عادت الى الوجود مرة اخرى فرقة الدراويش المسرحية والتى اسسها الفنان محمد الشويحى منذ ان كان طالبا بالجامعة .

الفرقة تقدم عروضها الكوميدية الاجتماعية من اماكن تجمع الجمهور « نوادى .. جامعة .. حدائق » .

من اعضاء الفرقة الجديد بجانب الفنان « محمد الشويحى » كلا من علاء مرسى - ناصر عبدالعال - اشرف عبدالباقى - علاء ولى الدين - فهيم مكرم - والاخراج لاشرف زكى المعيد بالمعهد العالى للمسرح .

## القناة الاولى

محررة البرنامج : ميرفت امام ادريس - مخرج التنفيذ : امال حسن وضياء شعيب وطلعت توفيق - مذيعات الربط : نادية حليم وسعدية مصطفى ونجوى عزام .

٨,٠١ الافتتاح وتقديم القرآن الكريم ما تيسر من سورة آل عمران تلاوة الشيخ مصطفى اسماعيل .
٨,٠٦ برامج تأهيل المعلمين : دراسات لغوية - المستوى الاول - تقديم الدكتور عبدالعزيز نبوى اخراج مجدى لطفى .
٨,٣٥ تاريخ اسلامى ( المستوى الاول ) تقديم الدكتور احمد الشامى اخراج صلاح سمهان .
٩,٠٢ تخصيص وتطوير المناهج المستوى الثانى تقديم د . حلمى الوكيل اخراج ميرفت عطوية .
٩,٣٠ دراسات لغوية ( المستوى الثالث ) تقديم الدكتور محمد حماسه اخراج ميرفت عطوية .
٩,٥٤ كورال الاطفال .
١٠,٠٠ عرض سريع للبرامج .
١٠,٠٥ برنامج سينما الاطفال تقديم عفاف الهلاوى وإخراج كمال مختار .
١١,٠٥ نشرة اخبار الاطفال اعداد ثروت مكى واخراج سعاد عبدالحى .
١١,٣٠ اذاعة شعائر صلاة الجمعة من مسجد التليفزيون تقديم محمد عبدالعظيم اخراج احمد عبدالفتاح القارىء الشيخ محمد محمود عوض الخطيب الشيخ محمد عبدالواحد موضوع الخطبة بعنوان « وقولوا للناس قولا حسنا » .
١٢,٤٠ ابتهال للشيخ نصر الدين طوبار .
١٢,٥١ برنامج مجلة المرأة
١,٢١ برنامج عالم الحيوان ويتضمن طرائف عن البطرق والنورس وعجل البحر تعليق محمود سلطان واخراج ابراهيم عكاشة .
١,٥٠ اللقاء الاسبوعى لفضيلة الشيخ محمد متولى الشعراوى .. اخراج عبدالعظيم شمروخ .
٢,٤٠ الانتقال الى اذاعة خارجية لنقل الشوط الاول بين منتخب مصر وفنلندا
٢,٥٦ اذان العصر .
٢,٥٨ من اقوال الرسول .
٢,٥٩ متابعة الشوط الاول .
٣,٣٠ استراحة قصيرة
٣,٤٥ الشوط الثانى من المباراة .
ملحوظة : فى حالة عدم التمكن من الانتقال الى الاذاعة الخارجية يذاع الفيلم العربى ابن حميدو .
٤,٤٢ اغنية بكرة تعرف لفايزة احمد .
٤,٥٢ برنامج مع الشباب ويتضمن لقاءات مع مجموعة من الشباب حول بيان شيخ الازهر وفضيلة الشيخ محمد متولى الشعراوى تقديم احمد مختار اخراج مصطفى الشافعى .
٥,١٦ اذان المغرب .
٥,١٩ من اقوال الرسول .
٥,٢١ برنامج حياتى ويستضيف الدكتورة سهير القلماوى تقديم فايزة واصف اخراج محمود عبدالرازق ..
٦,٠٠ النشرة الاخبارية وتذاع على الهواء .
٦,١٥ برنامج ندوة للرأى .. الجزء الثانى من الحزب الوطنى بمصر الجديدة
٦,٣٧ اذان العشاء .
٦,٤١ من اقوال الرسول .
٦,٤٢ متابعة البرنامج .
٧,١٥ الحلقة ١٣ من المسلسل العربى - وعاد النهار
٨,١٤ برنامج لقاء الاشقاء اعداد وتقديم محمد زايد واخراج عبدالخالق عباس .
٨,٥٤ برنامج حديث الروح
٩,٠٠ الفترة الاخبارية الاخيرة وتتضمن : النشرة الاخبارية وتذاع على الهواء - النشرة الجوية .
٩,٣٠ برنامج نهاية الاسبوع
٩,٥٠ برنامج غنائيات تقديم احلام شلبى مادة فيلمية على شعراوى اعداد واخراج سوزان عبدالوهاب .
١٠,٢٩ استعراض لبرامج الغد .
١٠,٣٢ مسرحية ( الممجى ) تأليف نبيل الرمنى وبطولة محمد صبحى - سعاد نصر - هناء الشوربجى .
٢,٠٠ برنامج انباء وصحافة
٢,١٠ القرآن الكريم ما تيسر من سورة النساء تلاوة الشيخ فتحى قنديل .
٢,١٦ السلام الوطنى .

سهرتك غدا مع برنامج نادى السينما

## عوض موديل ٨٩ يظهر بعدة وجوه جديدة !

لقطة من مسلسل اهلا ياجدى العزيز تجمع بين محمد عوض وصلاح السعدنى

يقول الفنان محمد عوض ان سنة ٨٩ سوف تشهد انقلابا كبيرا فى مشواره الفنى الذى بدأ منذ ٣٠ عاما حيث قرر ان يغير جلده وبالفعل انتهى من تصوير عدة اعمال جديدة .. جسد فيها ادوارا متباينة ..

ابرز هذه الاعمال مسلسل « اهلا جدى العزيز » الذى كتبه يسرى الجندى ويخرجه ابراهيم الصحن ويلعب بطولته فريد شوقى وصلاح السعدنى وصفية العمرى .

من ناحية اخرى انتهى عوض من تصوير مسرحية تليفزيونية للاطفال بعنوان « صندوق رقم سبعة » وقبلها انتهى من مسلسل « من كل بستان زهرة » قصة وسيناريو شنوده جرجس واخراج مجيده نجم .

وعلى صعيد اخر يعد عوض فيلما سينمائيا جديدا يعتبره مفاجأة من كافة النواحى ويكتم تفاصيله .

## رقابة التليفزيون توافق على تمساح البحيرة

وافقت رقابة الفيديو بالتليفزيون على مسلسل وسهرة تم تصويرهما .. المسلسل « ابن سينا » بطولة محمود ياسين وسناء جميل وفايزة كمال واخراج : سعيد مرزوق .. ويدور حول العالم العربى « ابن سينا » الذى اكتشف تصنيع الدواء من الاعشاب .

اما السهرة « انت اللى غاوى بامستكاوى » فهى بطولة : زوزو نبيل واحمد بدير واخراج : مصطفى الشال .

● ● ايضا وافقت رقابة التليفزيون على نص مسلسل جديد بعنوان « تمساح البحيرة » قصة اقبال بركة .

## القناة الثانية

● الفترة الصباحية ●

٨,٠١ الافتتاح وتقديم القرآن الكريم ما تيسر من سورة يونس تلاوة الشيخ طه الفشنى .
٨,٠٨ برامج تأهيل المعلمين .
٩,٠٠ البرامج التعليمية - تعليم صناعى ( المقشطة النطاحة ) والمغزيات ومضخات البنزين - تعليم زراعى طريقة الحفظة فى علب الصفيح والخوخ - تعليم تجارى ( المراسلات فى التجارة الخارجية وجرد الشركات المساهمة ) .
١١,٣٠ برنامج عالم النبات ويتضمن اهم طرائف وعجائب دنيا الزهور والنبات اعداد وتقديم الدكتور كمال هباشة واخراج رجب السعدنى .
١١,٤٥ ختام الفترة الصباحية .

● المساء والسهرة ●

١,٠١ الافتتاح وتقديم برنامج - فى نور القرآن الكريم ، موضوع الحلقة بعنوان الاستقامة - تلاوة الشيخ عبدالباسط عبدالصمد تفسير الدكتور عبدالعزيز عزام .
١,١٥ برنامج - ما يطلبه الاطفال - ويتضمن اغنيات ومشاهد من افلام واعمال فنية تذاع بناء على رغبات الاطفال تقديم معالى حسين .
٢,٠٠ البرنامج الاخبارى - انباء وآراء - ويتضمن عرض لاهم الاخبار العالمية مع تحليل مصور لها .
٢,٣٠ برنامج تليسينما ويتضمن عرض للافلام الاجنبية التى ستذاع على شاشة القناة الثانية خلال الاسبوع المقبل اعداد وتقديم يوسف شريف رزق الله واخراج احمد محمود .
٢,٥٦ موعد اذان العصر .
٣,٠٠ برنامج للاطفال .
٣,١٥ موجز الانباء .
٣,٢٠ الفيلم الاجنبى وتأمين مزدوج - بطولة باربارا ستانويك وفريد ماكمورى وادوارد وينسون وبيتر هال واخراج بيلى ويلدر .. الفيلم انتاج عام ١٩٤٤ وتدور احداث حول مسز فيليس التى تريد ان تتخلص من زوجها مستغلة شخص يدعى بارتون .
٥,٠٠ برنامج انظر وتعلم .
٥,١٥ برنامج الاسبوع الرياضى تقديم فوزى ناصف ومدحت شلبى واخراج فؤاد سيد احمد ويتضمن عرض لاهم الاحداث الرياضية التى وقعت خلال الاسبوع الماضى .
٥,١٦ موعد اذان المغرب .
٥,٤٥ برنامج المكتبة الاسلامية ويتضمن عرض كتاب السيرة النبوية اخراج محمد ابو زيد .
٦,٠١ تأهيل المعلمين .
٦,٣٠ برنامج اخبارى ( رسائل الدول العربية ) .
٦,٣٧ موعد اذان العشاء .
٦,٥٠ برنامج - حدوتة قبل النوم - تقديم ليلى مومى .
٧,٠٠ النشرة الاخبارية باللغة الفرنسية .
٧,١٥ برنامج خمسة لصحتك تقديم ناريمان ابو الخير واخراج مرزوق ابراهيم .
٧,٢٠ البرامج التعليمية - رياضيات ومواد اجتماعية لطلاب الشهادة الابتدائية ونهاية المرحلة الاولى من التعليم الاساسى .
٨,٠٠ النشرة الاخبارية باللغة الانجليزية .
٨,١٥ برنامج صوت الموسيقى تقديم عواطف عبدالكريم واخراج سيد ابو الهدى .
٩,٠٠ برنامج مرحبا تقديم عزة الاتربى واخراج جميل شعبان .
٩,١٥ المسلسل الاجنبى نوتس لاندنج .
١٠,٠٠ استعراض لبرامج الغد .
١٠,٠٥ برنامج نافذة على العالم .
١٠,١٥ الفيلم الاجنبى - روز الكبيرة - بطولة شيلى وينترز وبارى بريمومس ولونى شابهان وميشيل كستانتز وجون فان واخراج بول كراش .. الفيلم انتاج عام ١٩٧٤ انتاج تليفزيونى .
تدور احداث الفيلم حول مستر جونسون الذى يتعرض لابتزاز فتاه فيلجا الى مسز - روز - لتساعده فى ادانة الفتاه واثبات الحقيقة .
تبدأ روز فى اداء عملها للايقاع بالفتاة وتحدث عدة تعقيدات درامية والكثير من الاحداث الغامضة ويضطر جونسون اثناء محاولاته لكشف الحقيقة الى ارتكاب جريمة قتل وتتوالى الاحداث .
١٢,٠٠ احداث ٢٤ ساعة .
١٢,٢٥ القرآن الكريم ما تيسر من سورة الانبياء تلاوة الشيخ ابراهيم الشعشاعى .
١٢,٣٠ السلام الوطنى وختام .

## فى اوائل الطلبة .. بنات الحوايات تفزن على طلبة احمد عرابى

موعد ابنائنا طلبة وطالبات الثانوية العامة فى الخامسة والنصف من مساء اليوم الجمعة على موجة البرنامج العام بالاذاعة حيث يلتقون مع برنامج اوائل الطلبة الاذاعى الذى يقدمه عبدالرحمن رشاد ويعده محمد الشرمبابلى مدير الاعلام .

لقاء اليوم بين مدرستى الحوايات الثانوية بنات واحمد عرابى الثانوية بنين بادارة عابدين التعليمية وقد لوحظ تفوق طالبات الحوايات على طلبة احمد عرابى تفوقا كبيرا وكان الفارق خمس درجات وحكم المباراة محمد الشرمبابلى وعلى همام ومحمد الليثى .

وتكون فريق مدرسة الحوايات الثانوية من الطالبات سلوى عبدالهادى ونجلاء عبدالخالق ادبى - وجيهان محمود وشيرين محمد من شعبة العلوم ومنى محمد وهيام وليام - الرياضة .

وتكون فريق احمد عرابى من الطلبة محمد الحسينى وامين زكرى - ادبى - ومجدى محمد كامل ووائل حسن خليل من شعبة العلوم واشرف عمر وشريف زكريا من شعبة الرياضة وندعو اصدقائنا طلبة وطالبات الثانوية العامة للاستماع الى البرنامج فى الخامسة والنصف .

## اسلام الصحابة فى نور الايمان

اسند المخرج مجدى ابوعميرة الى الوجه الصاعد راضى غانم دورا بارزا فى المسلسل الدينى « نور الايمان » الذى يصور مشاهده الخارجية حاليا فى صحراء سقارة .. تأليف سعد القاضى وبطولة : شكرى سرحان - فردوس عبدالحميد - اشرف عبدالغفور - احمد ماهر - تيسير فهمى - محمود مسعود - محمود الحنينى - زهرة العلا - رشوان توفيق ولاول مرة مذيعة سالم فى مسلسل دينى ونادية رشاد ومحمد الدفراوى وعبدالعزيز غنيم .

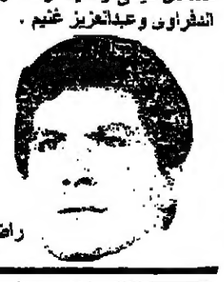
راضى غانم

## جنيه « أيام زمان » .. فى أغنية جديدة

انقيمة الشرانية للجنيه المصرى فى الثلاثينيات تحولت الى كلمات اغنية جديدة فى صورة تليفزيونية كوميدية كتبها رضا امين لحنها وقام بتوزيعها الفنان عمرو سليم .. وتؤديها مها كمال وشريف عبدالوهاب وعمرو سليم .

الاغنية بعنوان « بجنيه » يتم تصويرها تليفزيونيا خلال الاسابيع القادمة لتعرض فى رمضان القادم .

## وفاة خديجة السقاف

توفيت أمس الاديبة خديجة السقاف بعد صراع مع المرض استمر ٣ شهور .. والاديبة الراحلة من أبناء سنغافورة ووالدها الاستاذ عبد الله السقاف الاديب السعودى ولها ابن د . أحمد السقاف البار بيتك التنمية السعودي .

وآخر أعمال الاديبة الراحلة قصة «يوم له ميعاد» وسيتم تحويلها لفيلم سينمائى .

## متحف أم المصريين مجانا .. غدا

يفتتح متحف السيدة صفية زغلول أم المصريين أبوابه للجمهور مجانا اعتبارا من غد الاحد ولمدة أسبوع بمناسبة الذكرى الثالثة والاربعين لرحيلها .. يعمل المتحف على فترتين من التاسعة والنصف صباحا حتى الواحدة والنصف ومن الرابعة إلى الثامنة مساء .

## تليفزيون وسينما

● ● بعد غد تحل الذكرى الثانية والثلاثون على وفاة فنان المسرح ونجم الكوميديا الكبير على الكسار .. ولا نعلم حتى الآن سر تجاهل التليفزيون لحياة واعمال هذا الفنان الرائد الذى تواصل عطاؤه الفنى للمسرح على مدى نصف قرن قدم خلاله عددا هائلا من المسرحيات والاوبريتات التى واكبت وعكست بصدق ظروف وواقع الحياة الاجتماعية والسياسية فى مصر .. كما تحتوى هذه الاعمال الفنية العديدة والمتنوعة على حوالى الفى لحن تكبير مشاهير الفنانين ورواد الموسيقى . سيد درويش ، زكريا احمد ، كامل الخلعى وغيرهم .

● ● لقد عاصر الكسار كبار فنانى الكوميديا ورواد المسرح المصرى : عزيز عيد ، نجيب الريحانى ، جورج ابيض وتعد اعماله المختلفة احد جوانب الثروة الفنية والمسرحية فى تاريخ المسرح المصرى . وكانت الكوميديا من وجهة نظره كفنان واع ملتزم بقضايا عصره ووطنه ذات وظيفة اجتماعية هامة لها دلالاتها الخاصة فى النقد الاجتماعى البناء وامتدت اسهاماته الفنية الى عالم السينما فقدم عددا من الافلام يحتفظ التليفزيون ببعضها بالاضافة الى عددا اخر من الافلام لدى الموزعين والمنتجين وهى تشكل فى مجموعها رحلة هامة متميزة فى تاريخ السينما المصرية .

● ● ويبقى اخيرا رجاء حار للسيدة سامية صادق رئيسة التليفزيون فى تقديم حلقة خاصة عن حياة وفن الرائد الراحل على الكسار من خلال البرنامج التليفزيونى الممتع الشهير « نجوم لها تاريخ » الذى يقدمه الاستاذ حسن امام عمر فقد كان الكسار نجما لامعا وتاريخا مشرفا .

حامد ابراهيم

## ★ اخترنا لك من برامج الاذاعة ★

فايد محمد فايد

البرنامج العام

١٠,٠٥ مساء تقدم ثريا عبدالمجيد برنامج « نجوم الطرب » وحلقة خاصة عن اغنيات الهجر تتضمن « باعوني بارخص ثمن » فايد محمد فايد - « ياللى الزمان غيرك » عائشة حسن - « هان السحب » ابراهيم حموده - « ياخين العشرة » رجاء عبده - « هجرتى محبوبى » عبدالغنى السيد .

الشرق الاوسط

٢,٢٢ ظهرا تقدم نانيس صلاح الدين برنامج « مايطلبه المستمعون » من اغنيات عبدالحليم حافظ ونيلى مراد وفيروز .

١٠,١٠ تقدم نبيله سنبل برنامج « وصفات جدتى » اعداد نجلاء زكى حلقة اليوم عن القلقاس وفائدته الغذائية وضيف الحلقة الدكتور ابراهيم جميز استاذ الامراض الباطنية و نقيب بطب القصر العينى .

البرنامج العام

من تسجيلات د . حسين فوزى تستمع الى شرح وتحليل لكونشرتو الفيولونسيل والاوركسترا للموسيقار الفرنسى فيتوتلو توسلافسكى ٨,٥٥ مساء .

٩,٣٠ مساء تستمع الى برنامج خاص عن « ابن باجه الاندلسى » كتبه واخرجه محمد على الشرقاوى .

القرآن الكريم

٨,٣٠ مساء فى رياض القرآن تستمع الى تفسير لآيات من البينات من سورة الانعام من الآية ٩٧ الى ٩٩ تقديم سعيد العينى .

١٠,٤٥ مساء من مسجد الرحمن بخانكة قنوبية تستمع الى صلاة ليلية تتضمن تلاوة قرآنية للشيخ سعد عز حجب و لابتهالات للشيخ شكرى محمد عبدالرحمن تقديم ابراهيم مجاهد .

## سهرتك غدا مع الوان من الفنون

## القناة الثالثة

٥,٠١ الافتتاح وتقديم القرآن الكريم
٥,٠٥ النشرة الاخبارية وتذاع على الهواء .
٥,١٠ برنامج حديث الجمعة تقديم الدكتور عبدالصبور شاهين واخراج مصطفى سمهان .
٥,١٥ كارتون للاطفال .
٥,١٦ اذان المغرب .
٥,١٨ متابعة البرنامج .
٥,٣٠ برنامج براعم والوان .
٥,٤٥ برنامج ريبورتاج .
٦,٠٠ برنامج اهلا وسهلا .
٦,١٠ برنامج الوقت الضائع .
٦,٢٠ برنامج اضحك مع ويتضمن عرض لمشاهد من افلام ومسرحيات ومسلسلات كوميدية تقديم شافكى المنيرى .
٦,٣٧ اذان العشاء .
٦,٤٠ متابعة البرنامج .
٦,٥٠ برنامج فيديو ٨٨ تقديم سونيا كمال واخراج نهلة عبدالمعطى .
٧,٠٥ الاعجاز الطبى فى القرآن الكريم .
٧,٣٠ النشرة المحلية .
٧,٤٠ برنامج القنطرة .
٨,٠١ شريط فيديو .
٨,٣٠ الفيلم العربى - استغاثة من العالم الاخر - بطولة فاروق الفيشاوى وبوسى ومعالى زايد وهالة صدقى واخراج محمد حسيب .
٩,٤٥ برنامج الكاميرا فى الملعب
١٠,٠٥ برنامج غدا تقول الصحافة .
١٠,١٥ القرآن الكريم والسلام الوطنى وختام .

الشركة للتليفزيون والالكترونيات
مراكز الخدمة الفنية

| | | | | | | | |
|---|---|---|---|---|---|---|---|
| باب اللوق | ٣٥٤٧٤٦٦ | روكسى | ٢٥٨٣٩٨٥ | الاسكندرية | ٤٨٣٧٨٧٨ | دمياط | ٢٤٥٧٧ |
| دوبريه | ٧٥١٤٢٧ | الحجاز | ٢٤٠٠٥٤٢ | رشدى | ٨٤٩٣٥٠ | المنصورة | ٣٢٥٥٨٦ |
| كامل الصيرفى | ٣٥٤٨٣٤٠ | ضنطا | ٣٣٥٣٥٥ | ٦ اكتوبر | ٨٠٥٩٧٧ | بنى سويف | ٣٢٢٩٣٩ |
| شبين | ٧٦١٧٧٥ | المحلة | ٣٢٢٠١٢ | دمنهور | ٢٣١٣٢ | الفيوم | ٣٢٢١٨٥ |
| الدقى | ٧٠٦١٤٢ | كفر الشيخ | ٣٢٢٢٦٨ | بورسعيد | ٢٩٩٠٢ | اسنا | ٣٢٤٤٨١ |
| الجيزة | ٧٢٣٠٢٩ | بنها | ٣٢٢٣٠٢ | الكويت | ٢٦٧٧٥ | اسيوط | ٣٢٣٢١٩ |
| المعادى | ٣٥٠٤٤٩٢ | شبين الكوم | ٣٢٤٣٢٢ | الزقازيق | ٢٢٢٩٤٠ | سوهاج | ٣٢٣٠٠٨ |
| حلوان | ٧٨١٧٠٢ | الزقازيق | ٣٢٢٦١٣ | السويس | ٢٠١٤٦ | اسوان | ٣٢٢٥٤٧ |

العمل طوال أيام الاسبوع عدا الجمعة اجازة رسمية - علاوات خاصة

# فيديو

يكتبه
صلاح درويش

## دراسة شاملة

ازور منذ يومين دولة الامارات العربية لحضور مهرجان الربيع الذى يقام حاليا فى مدينة ( العين ) مسقط رأس الشيخ زايد رئيس الدولة .. ولا تقتصر زيارة على احداث المهرجان وانما تشتمل التعرف على كل مايتعلق بشريط الفيديو المصرى فى هذا الجزء العزيز من الوطن العربى .. ودراسة السوق واحتياجاته ليس فى مجال شريط فيديو الفيلم او المسرحية وانما ايضا شريط المنوعات المصرية .. واى الانواع يقبل عليها مشاهد شريط الفيديو فى دولة الامارات .

سازور مراكز توزيع الفيديو . والاندية ان وجدت .. وسابحث مع المسئولين فى الاعلام والثقافة الوسائل المتبعة لحماية شريط الفيديو المصرى ان كانت له حماية ..

وتتضمن الدراسة التى سنجريها ايضا اثر الجالية المصرية الموجودة فى دولة الامارات على سوق الشريط المصرى رواجا ام كسادا وستوضع هذه الدراسة الشاملة بين يدى المسئولين فى غرفة صناعة السينما وشعبة الفيديو بها ليكونوا على بينة بما يجرى للشريط المصرى فى هذه البقعة العزيزة من وطننا العربى .

صلاح درويش

## لاول مرة :
# سوق لاجهزة محطات الفيديو فى القاهرة
## انخفاض ملحوظ فى ثمن بيع الاجهزة

اللواء زكى بدر

فرض جهاز ( الفيديو سند . / المعروف بمحطات الفيديو الاهلية وجوده فى مصر .. واصبح له سوق بالقاهرة بعد ان وصلت شحنة منه تضم ١٥٠٠ جهاز .. فى استطاعته تشغيل ٣٠ جهازا تليفزيونيا على بعد ٥٠ مترا .

ادى زيادة عدد الاجهزة المستوردة الى خفض ثمن شراء الجهاز من ١٤٠٠ جنيها الى ٢٩ جنيها .

يتركز بيع الاجهزة فى شارع شريف والزمالك والمهندسين .. فى شارع شريف ١٣٥٠ جهازا .. وفى الزمالك ١٠٠ جهاز وفى المهندسين ٥٠ جهازا .

اثبتت الدراسة التى اجرتها صفحة ( فيديو ) ان جهاز الفيديو سندر شعبى وبرجوازى فى نفس الوقت .. حيث يشتريه الذين يملكون مجموعة من الشقق فى عمارة او فيلا متعددة الطوابق .

وبالنسبة للاحياء الشعبية غالبا مايتعاون سكان الشارع او الحارة فى شراء جهاز الفيديو سندر وكذلك الاشرطة التى تستعمل للمشاهدة ويوضع الجهاز لدى الشخص الذى دفع كثيرا من قيمة مبلغ الشراء .

فاروق حسنى

والاحياء الشعبية التى ينتشر فيها هذا الجهاز هذه الايام من واقع مبيعات مراكز شريف والزمالك والمهندسين هى بولاق .. فيكتوريا . السيدة زينب ، شبرا ، بولاق الدكرور ، امبابة ، عين شمس ، الوايلى ، الزاوية الحمراء ، الاميرية .

واكد اصحاب مراكز توزيع الجهاز انه لايوجد اى خطر على استيراده من الخارج ويتم دخوله البلاد عن الطريق الشرعى وبالاسلوب القانونى ويتم تحصيل الجمارك المستحقة عليه مثل اى اجهزة كهربائية مستوردة من الخارج .

والسؤال الذى يفرض نفسه الان بعد ان اصبح لهذا الجهاز سوق رائجة فى القاهرة لم يبق الا ان يسرع وزيرا الداخلية والثقافة بتنظيم استخدام هذا الجهاز حتى لاينحرف به ضعاف النفوس والذين لايهمهم الا اشباع غرائزهم او تحقيق اطماعهم الشخصية .

# الأرض ودائرة الانتقام وراقصة قطاع عام
## فى مكتبة مدير امن كفر الشيخ

الفيديو جهاز عظيم الفائدة اذا استخدم الاستخدام الامثل يمكنك من مشاهدة ماتحبه ويمكن ان تسجل عليه ماتريد الاحتفاظ به لنفسك ولاولادك واحذر من سوء استخدامه خصوصا اذا كان عندك اطفال لانهم يتأثرون بسرعة بما يشاهدونه وممكن تقليده .

هكذا بدا حواره اللواء حلمى عباس ابو العطا مدير امن كفر الشيخ :

ماهى الشرائط التى تحتفظ بها فى مكتبتك للافلام العربية ؟!

★ توجد بالمكتبة افلام كثيرة اغلبها قديمة لما فيها من بساطة وتلقائية وبراءة كأفلام نجيب الريحانى والتى لاانكر منها الا فيلم ( لعبة الست ) وايضا عندى فيلم ( الزوجة الثانية ) لصلاح منصور وشاء جميل ( والارض ) لمحمود المليجى وعزت العلايلى وفيلم ( اسماعيل يس فى البوليس ) وفى ( الجيش ) وفيلم ( مراتى ملاك ) له ايضا ومن الافلام الحديثة فيلم دائرة الانتقام للفنان نور الشريف وفيلم (رجب فوق صفيح ساخن) وشعبان تحت الصفر و(رمضان فوق البركان) للفنان عادل امام .

هل توجد بالمكتبة شرائط لمسرحيات ؟ ومانوعياتها ؟!

★ نعم توجد بالمكتبة مسرحيات انكر منها ( ريا وسكينة ) لشادية واحمد بدير وسهير البابلى ( ومدرسة المشاغبين ) وشاهد ماشافش حاجة لعادل امام والهمجى .. لمحمد صبحى والسكرتير الفنى .. لفؤاد المهندس

هل توجد بالمكتبة شرائط لافلام اجنبية ؟!

★ نعم توجد بعض الافلام الاجنبية كفيلم الرسالة وعمر المختار لانتونى كوين والبلدوزر لبدسبنسر ورامبو المنتقم لسلفستر ستالونى بالاضافة الى افلام الحروب العالمية

هل توجد بالمكتبة شرائط لنوعيات اخرى ؟

★ نعم توجد بالمكتبة شرائط لمصارعة المحترفين خصوصا مصارعة الاقزام وكذلك البالية وتليماتش والسيرك العالمى .

ماهو اخر شريط شاهدته ؟

★ مسرحية راقصة قطاع عام ليحيى الفخرانى وسماح انور .

شريط فارغ ماذا تسجل عليه ؟

★ مباراة لمصر فى بطولة تصفيات كأس العالم القادمة .

اللواء حلمى عباس

# ★ نجوم شريط ٨٩ ★

من النجوم التى سنشاهدها على اشرطة فيديو الافلام والمسرحيات خلال العام الجديد ٨٩ نجم الكوميديا يونس شلبى الذى سنراه على شريط فيلم ( حارة الحبايب ) مع سعيد صالح ونجوى فؤاد ونبيلة كرم وسميرة صدقى وماجدة حمادة فى دور بائع اتابيب بوتاجاز حاصل على الثانوية العامة عندما يتقدم لخطوبة احدى الفتيات يرفضه لعدم رضائه عن مهنته .

ويمثل دور مصور صحفى يرافق احمد زكى ( الصحفى ) فى تحقيقاته الصحفية ومغامراته من خلال دوريهما فى فيلم ( واحدة لاتكفى ) اخراج ايناس الدغيدى .

ونراه على شريط مسرحية ( تصبح على خير ياحبة عينى ) التى يتقاسم بطولتها مع صفية العمرى وعبد المنعم مدبولى وهى من تأليف وانتاج سمير عبد العظيم .

ومن النجوم التى سنشاهدها على اشرطة فيديو خلال العام الجديد الفنانة ( فردوس عبد الحميد ) التى سنراها على شريط مسلسل ( المحامية ) قصة عاطف بشاى واخراج اقبال الشاروني مع نبيل نور الدين واحسان القلعاوى وفاروق نجيب وتقوم بدور محامية تحاول اثبات ان المرأة لاتقل كفاءة عن الرجل وان الامكانيات البشرية هى التى تحدد قدر النجاح ..

ونراها ايضا على شريط فيلم تليفزيونى غنائى استعراضى بعنوان ( الى من لايهمه الامر ) سيناريو وحوار عصام الشماع واخراج محمد فاضل يشاركها البطولة يحيى الفخرانى ومجموعة من الاطفال وتلعب دور مدرسة حاصلة على درجة الدكتوراة .. تحاول معالجة مشكلة التعليم وتصحيح مساره .

اما على شريط مسلسل ( انا وانت وبابا فى المسمش ) قصة اسامة انور عكاشة واخراج محمد فاضل مع رجاء الجداوى وزيزى مصطفى وحسن عابدين ومحمود الجندى .. فى دور مدرسة لغة انجليزية تحاول اثبات براءة والدها من تهمة رشوة لفقت له لنظافته وامانته فى العمل .

ومن نجمات شريط الفيديو فى العام الجديد السندريلا هالة فؤاد حيث نراها فى شريط فيلم ( حارة الجوهرى ) الذى يقاسمها بطولته مجدى وهبه وصابرين

وتمثل هالة دور طالبة جامعية تتبادل الحب مع زميل لها وتحول ظروفهما الاجتماعية دون اتمام الحب بالزواج يتقدم للزواج منها زميل ثرى ولكن الاحداث تتوالى يشارك هالة فى البطولة محسن محيى الدين وهشام سليم وعبد الله محمود وعايدة رياض وحسين الشربينى .. الفيلم اخراج احمد فؤاد وهو بعنوان ( اللعب مع الشياطين ) .

ونرى هالة تلعب شخصية طالبة فى نهائى طب تعمل فى مستشفى يعالج فيها ثرى عجوز عندما تتحسن صحته يقع فى غرام هذه الطالبة . الفيلم بعنوان ( غرام فوق السبعين )

# ★ اخبار الشريط ★

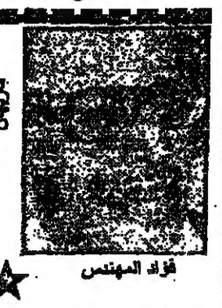
فؤاد المهندس

شريهان

عادل امام

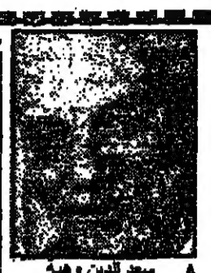
سعد الدين وهبه

★ ★ تجرى المفاوضات حاليا بين شركة القاهرة للصوتيات والمرئيات وبين قطاع المسرح على طبع المسرحيات التى ينتجها مسرح الدولة ولكون ذات طابع جماهيرى على اشرطة فيديو تطرح فى الاسواق .. حصيلة الدخل بعد تكاليف الطبع والتوزيع مناصفة بين الشركة والقطاع .

★ ★ شركة انتاج كاسيت اشترت اجهزة حديثة لطبع اشرطة الفيديو بعد ان قررت طبع كل انتاجها من الاغنيات فيديو من خلال الحفلات التى تقدم فيها هذه الاغنيات .

★ ★ شريط مسرحية ( عشان خاطر عيونك ) بطولة نجم الكوميديا فؤاد المهندس ونجمة الاستعراض شريهان يلاقى اقبالا ونجاحا فى التوزيع يفوق جماهيرية ونجاح العرض المسرحى بمراحل .

★ ★ رفض سمير خفاجة كل العروض التى تعرضها شركات انتاج الفيديو للحصول على حق طبع مسرحية ( الواد سيد الشغال ) بطولة عادل امام .. ينوى سمير انتاج الشريط لحسابه بالمناصفة مع نجم المسرحية .

★ ★ يشاهد سعد الدين وهبه مونتاج اشرطة حفلات مهرجان القاهرة السينمائى الدولى الاخير قبل طبعها للتأكد من التزام مصورى الشركة المنتجة بما نص عليه العقد بخصوص عدم ظهور الفنانين المدعوين للحفلات وهم جلوس على موائدهم وان تقتصر محتويات الشريط على البرنامج الغنائى والموسيقى


أخبار الفيديو والكاسيت

الشافعى فيديو فيلم ٩٩ ش رمسيس ت: ٧٧٢٧٢١
الانفجار المميت / المرأة الضوئية

الخطيب ٢ هل يختلف عن الخطيب ١ ؟؟؟
نعم ... تحقق من ذلك واتصل بـ:
السبكى فيديو فيلم ٣٤٩٩٥٢٥
مع تحيات احمد السبكى
١٠٣ ش التحرير / الدقى ت ٣٤٩٩٥٢٥
مطلوب وكلاء لمحافظة القاهرة والجيزة ووجه قبلى

قريبا الملك فاروق على أشرطة الفيديو
توزيع: هاى فيلم كابيتول ٢٩١٢٠٩٦
١٢ ش حسن صادق - جوار فندق الهارون - مصر الجديدة

المارد والشيطان
أمينات بشان - أحمد خان
٩٣٧٨٠٠٤١ / ٧٧٨٤١٦ - ٧٥٣٧٣٥

العالم العربى
الدقى فيديو فيلم تقدم حاليا
سمك . لبن . تمر هندى
محمود عبد العزيز - معالى زايد
بالشريط تفاصيل مسابقة الدقى فيديو فيلم ذات الجوائز
٦٤ ش مصدق - الدقى ت: ٣٤٩٦٤٤٦ / ٣٤٨٦١٠٠

المحترف والحسناء
فيلم بالاسواق

فيلم المحترف والحسناء احد الافلام التى تدور احداثها حول رجلين يقومان بسرقة مجوهرات تقدر قيمتها بحوالى نصف مليون دولار ويهربون من البوليس .
ثم يقوم احدهما بالاستيلاء على المجوهرات ويفترق اللصان على ان يتقابلا مرة اخرى .
ثم يسير اللص بالمجوهرات حتى يصل الى كندا وفجأة تتعطل سيارته فى الطريق .
ويذهب الى احدى الفنادق وهناك يتعرف على فتاة جميلة حسناء فتنشأ بينهما قصة حب ولكن رجال البوليس اشتبهوا فى تصرفات هذا اللص . ويبدأون فى استجوابه . وفجأة سرقت المجوهرات مرة اخرى فماذا تكون النتيجة هذه هى بعض احداث فيلم المحترف والحسناء من انتاج وتوزيع شركة ترى ستار .

مدكور فيديو فيلم يقدم .. المسرحية الكوميدية الكبرى
قريبا ممنوع الكذب
تأليف: محمد الأباري
محمد القلعاوى - ميمى جمال - محمد رضا - سمير رامى - حسن حسنى - محمد ابو الحسن - بطولة: مجدى الأباري - زكية اسكندر - عبد المنعم سالم - عبد المغنى زكى

مصر العربية للسينما والفيديو
تقدم قريبا
المسرحية الكوميدية الاستعراضية
انتيه لروحك
بطولة سماح أنور * مجدى أحمد * سعاد حسنى * مظهر ابو النجا
تأليف صلاح هلال - اخراج عصام الدين صلاح
مطلوب وكلاء وكيل الاسكندرية: عبد النور

مجموعة شركات السلام لورانس وأبيلى للانتاج والتوزيع
الجرم والعقاب - انتقام وأبيلى - فاميلى - شراسة لقتل
السلام

قريبا أفندى دى

التحرير للسينما والفيديو
الأفضل دائما
تقدم
الانتقام الدامى
بطولة
شاكتى كابور * قدسيات
جيتندرا * شترجان

لقاء الجبابرة
قريبا .. لقاء القمة الهندية
لقاء الجبابرة
أمينات بشان - أحمد خان
١٢ ش سليمان الحلبى ت ٧٥٣٧٣٥ - ٧٧٨٤١٦

أفلام مصر العربية ت ٧٤٨٣٥٨ - ٧٤٣٨٩٩
الكف القاتل - المارد الجبار
الشجعان الثلاثة - الصغار الشرسين

أفلام جمال الليثى تقدم على شرائط فيديو كاسيت
ناطق باللغة العربية: من اجل ابنائى
أروع إنتاج سينمائى هندى
عمالقة السينما العالمية: كوكتيل من هوج كوج
صوفيا لورين - مارلون براندو - تاليا شاهين
للاستعلام ١٤ شارع برلى الأزبكية ٩١٩٢٧٢ / ٩١٣٩٦٢

النحاس فيديو فيلم
جان بيلمندو - أبليس فى المدينة
نساء ساحرات - حالياً بمعرض السينمائى
٧ ش الأمير المتفرع من أحمد عرابى / المهندسين ت: ٣٤٧٣٢٢٥



أماكن تذهب هذا المساء

دور السينما بالقاهرة
إبراهيم غراب يقدم فاروق الفيشاوى شباب امرأة - بهجت قمر - هانى مطاوع
● ديانا ٩٢٤٧٢٧ ملف سامية شعراوى
● روكسى ٢٥٨٠٣٣٤ ياعزيزى كلنا لصوص
نادية الجندى
● ميامى ٧٤٥٦٥٦ السجنتان - فاروق الفيشاوى - طيبة (١) رابعة العدوية - صراع الاحفاد
سماح انور - يوسف شعبان
● طيبة (٢) رابعة العدوية - غاندى
● كايرو بالاس ٧٤٥٣٥٠ ياعزيزى كلنا لصوص
● اوبرا بسوهاج - صراع الاحفاد - قوة الانتقام
● فاتن حمامة ٨٤٩٧٦٧ صراع الاحفاد
● هليوبوليس ٥٨٠٦٤٧ صراع الاحفاد
● مصر ببورسعيد ياعزيزى كلنا لصوص - جريمة بلا اثر

دور السينما بالاسكندرية
● ريو ٤٩٢٩٠٣٦ ياعزيزى كلنا لصوص - ليلى علوى - محمود عبد العزيز
● مسترانك ٤٩٢٢٣٢٢ المطارد الجبار - اجنبى - المتسول - عربى
● راديو ٤٩٣٠٢٨٢ غرام الافاعى - ليلى علوى - صلاح قابيل
● فريال ٤٩٢٩١١٤ من اجل ابنائى - هندى
● ريالتو ٤٩٢٤٦٩٤ يوم مر ويوم حلو - فاتن حمامة - محمد منير

نيو اوبرا
للسنة الثانية
تقدم
محمد صبحى - هناء الشوربجى
فى كوميديا
تخاريف
تأليف لينين الرملى - اخراج محمد صبحى

حاليا على مسرح مصر بعماد الدين / سكيف الهواء ت: ٧٧١٨٦٣
نجاح الموجى سعاد نصر
محمد فوزى يقدم
الشحاتين
تأليف: نجيب سرور - شباك الحجز مفتوح طوال اليوم - اخراج: مراد منير

الفنانين المتحدين على مسرح المتحدين
حاليا
بمناسبة رمسيس ت: ٧٧٥٣٩٣
الواد سيد الشغال
تأليف سمير عبد العظيم - للسنة الرابعة - اخراج حسين كمال

المسرح الجديد بباب اللوق ت: ٣٥٥٣١٩٥
فارس وبنى خيبان
تأليف: عبد الرحمن شرقاوى - اخراج: حسن عبد السلام

المسرح القومى يقدم على مسرح سيد درويش بالاسكندرية من الأحد ١٥ يناير
يحيى الفخرانى - سحر رامى
البهلوان
تأليف: يوسف ادريس - اخراج عادل هاشم

السيرك القومى
بالعجوزة ت ٣٤٧٠٦٦٢
وزارة الثقافة - البيت الفنى للفنون الشعبية والاستعراضية
أشرف مناع - محمود المليجى - محمد المليجى - أحمد سالم

على مسرح الزمالك ت: ٣٤١٠٦٦٠
حاليا
أبو زيد
سعيد زيان - عبد الله فرغلى - هالة فاخر - أحمد راتب
تأليف: ليلين الرملى - اخراج: نبيل الحجر مفتوح - تامر عبد اللطيف

فرقة الفنانين المتحدين
حاليا على مسرح الحرية ت ٣٥٠٧٠٢
سهير البابلى - إسعاد يونس
نص انا .. نص انت
تأليف: أحمد عفيفى - موسيقى: عمار الشريعى - ديكور: خواد بهجت - اخراج: حسين كمال

المسرح المصرى
المسرح القومى يقدم حاليا
أهلا يابكوات
تأليف لينين الرملى - اخراج عصام السيد
عزت العلايلى - حسين فهمى
ت ٩١٧٧٨٣

على مسرح الطليعة
قريبا رائعة الكاتب العالمى نجيب محفوظ
القاهرة ٨٠
عن يوم قتل الزعيم
اعداد السيد الميب - اخراج سمير العصفورى

مسرح الفلكلور العربى
يوميا ٦ مساء والجمعة والأحد ماتينيه ٣ مساء
جحا وبقرة
مؤلف ومخرج: كرم الحكيم - ديكور: علوية عبد القادر - إبراهيم سالم

مسرح الحديث
حياة المبرعى - محمد محمود - محمد عبد الجواد
البطيخة
تأليف: محمد نوح - اعداد وإخراج: حسام الدين صلاح

على مسرح محمد عبد الوهاب
المسرح القومى للأطفال
يقدم
بنى صفور الجنة
تأليف: يوسف قنديل - اخراج: محمد عبد المعطى

# جراح قلب

مأمون الشناوي

## ردود خاصة

● ر . ن : العريش

ما ذكرته فى رسالتك لا يكفى للوقوف على سبب الازمة التى تمر بها ، ولكن الواضح أنه شىء يرتبط بمشروع زواجك ، ولهذا ارتبطت به تلك الحالة النفسية التى ظهرت بعد الخطبة وظلت تلازمك .. وأنصحك بأن تتحدث بصراحة وبصدق عن كل ظروفك الخاصة ، والنفسية والصحية مع أخصائى نفسى ليستطيع ان يصل الى السبب والعلاج ، قبل أن يتم الزواج .

● ● ا . ا . ا . قوص :

صارحها بكل ظروفك ، واترك لها أن تختار انتظارك حتى تستعد وتتقدم لخطبتها ، أو تقبل من يتقدم اليها .

● فوزى خ . ا : المنزلة

اذا كان فارق السن هو وحده السبب فى رفض اسرتك ، فيمكن اقناعهم بأن فرق السن - وخاصة إن كان بسيطا - لا يعتبر عائقا - أما إذا كانت هناك اسباب أخرى فحاول معرفتها ، لتحدد موقفك .

## الـــى ...

● الى منى بدمياط .. صاحبة الرسالة التى نشرت تحت عنوان « اجراس الخطر » .. رجاء الاتصال بى للاهمية .

● الى صاحبة رسالة العتاب ، بابنتى انا أكثر حرصا على صاحب المشكلة وسمعته من نفسه فى كثير من الاحيان .. وخاصة لو كانت فتاة .. فلا أكتب اسمها كاملا حتى لو كتبته هى .. ولا أعرف كيف حدث هذا ، فرجائى أن تكتبى لى مرة أخرى توضحين لى الموضوع ، وتاريخ النشر ، لعلى استطيع لك خيرا باذن الله .. وأنا فى انتظار رسالتك .

علية الصالحى

### من أفـــواه المجـــانين

من سخريات القدر ان الحب الحقيقى نادراً جداً مايثمر عن زواج

# لـ .. حـب

## الـــف ليلـــة وليلـــة

فى الليلة التالية بمدينة الغور الخامس .....
.. دخل الملك شهريار المتنكر فى زى تاجر ، حى الدجالين .....
.. فاستقبلوه بترحاب يسوده التحفظ والقلق .....
.. قال لهم :- لقد انقضت المهلة التى تواعدنا عليها .....
.. فماذا لديكم من الأسباب ..... !!
.. قال له شيخ الدجالين :- صبرا ياشيخ التجار ..... !
.. اننا ننتظر الاذن من حاكم المدينة .....
.. لاننا لانستطيع مزاولة نشاطنا الا بموافقته .....
.. فتركهم لموعد آخر .....
.. وصاح الديك .....

● ● سلامة العباسى

# حديث المدينة

## بيوت النوبة
## الزجاج المعشق

معرض مشترك بالمعهد الهولندى للمصريات والدراسات الاسلامية .. تعرض فيه الفنانة فاطمة الطنانى اعمالها من الزجاج المعشق والهولندى شانت اليدسيان لوحاته عن بيوت النوبة .. يستمر حتى ٣٠ يناير الحالى .

● فاروق حسنى وزير الثقافة افتتح معارض الفنانين السكندريين الثلاثة .. طارق زيادى وفاروق وهبة وعبد السلام عيد .

● ● تدريس الكمبيوتر فى المدارس .. مشروع حيوى هام يقابل للاسف بظروف صعبة تؤجل تعميمه .. واخرها مكان الكمبيوتر فى منهج المدرسة الثانوية .. وهل يصبح أحد مجالات الدراسة العملية أو يدخل تحت خانة النشاط المدرسى .. والصعوبة هنا تكمن فى تدبير الوقت الملائم اثناء اليوم المدرسى .. الاجهزة وصلت ومازال الخلاف قائما فهل يحسم د . فتحى سرور وزير التعليم المشكلة ويوافق على انضمام دراسة الكمبيوتر للمجالات العملية .. ليبدأ تدريسه بعد اجازة نصف العام .. نرجو ذلك ؟

● صالح ابراهيم ●

## شكر من وزير الثقافة عن امسية الشرقاوى

تلقى الزميل علاء دوارة نائب رئيس التحرير خطاب شكر من فاروق حسنى وزير الثقافة حول المستوى الرائع لأمسية الشرقاوى ثائرا ..

التى أعدها بمناسبه الذكرى الاولى لرحيل الكاتب الكبير عبد الرحمن الشرقاوى وقدمها مجموعة من كبار الفنانين على خشبة المسرح القومى .. قال الوزير : لقد جاء الاحتفال رائعا ومؤكدا اصالة الفنان المصرى وقدراته الابداعية واحترامه للمخلصين من ابناء الوطن ورموزه الثقافية .

سليمان كابو : الفائز بجائزة نادى القصة عن رواية « وصحا بعد الموت » يستعد حاليا لاصدارها فى كتاب .. كان قد تلقى خطاب تهنئة بالفوز من د . على لطفى رئيس مجلس الشورى

● الاديبة نادية كيلانى .. سجلت لها الاذاعة سهرة بعنوان الراعية والسلطان عن قصة قصيرة بنفس الاسم ..

● شباب بلقاس مشغول بزراعة ٦٨٠٠ شتلة فى مراكز الشباب والمدارس الاعدادية كما يقوم شباب البيلاويه بردم بركة مساحتها ١٦٠ مترا .. وتسوية الطريقة بطول نصف كيلو .. صرح بذلك محمد منصور مدير ادارة الشباب .

● السينلية فى مصر ندوة بالمركز الثقافى الفرنسى .. استضافت الباحث الن روسيون والكاتب سمير غريب .

● وجه العالم المجموعة الاولى للاديب سعيد عبد الفتاح .. تضم ٢٦ قصة فى سلسلة اشراقة أدبية .

### دكتورة فى الحفر

الباحثة أمال عبدالجليل مطر .. المدرسة بكلية الفنون الجميلة حصلت على الدكتوراه فى الحفر .. عن رسالتها «الرمز فى فن الجرافيك المعاصر» ناقشتها لجنة مكونة من د.احمد نوار ود. حازم فتح الله ود.سعد المنصورى .

### اين الحكم .. تمام

اكد رئيس حى الزيتون ابراهيم عبدالعال عبدالرسول ان حفريات شارع ابن الحكم بالزيتون قد تم ترميمها واصبح الشارع فى حالة جيدة .. جاء ذلك فى خطاب لرئيس التحرير ردا على «اشارة» .

## باقـــة ورد

● ● احتفال الأهل والاصدقاء بعقد قران الآنسة علا ابراهيم والاستاذ عبد الوهاب عبد اللطيف .

# تنازل ١٦ مرشحاً فى إنتخابات الترسانة

كتب - سعيد عبدالسلام :

طلبت مديرية الشباب والرياضة بالجيزة من المسئولين بنادى الترسانة سرعة تعليق اسماء المرشحين لرئاسة النادى وعضوية مجلس الادارة استعدادا للانتخابات التى ستجرى يوم ٢٧ يناير الجارى .

وسوف تخطر الجهة الادارية النادى بالاسماء التى سيتم استبعادها بعد وصول كشف اسماء المرشحين من جهاز المدعى العام الاشتراكى .

ومن ناحية اخرى وصل عدد الاعضاء الذين تنازلوا عن الترشيح لرئاسة وعضوية مجلس الادارة الى ١٦ فردا بعد وفاة الدكتور عبداللطيف عيسى وكيل النادى وبذلك وصل العدد الى ٧٣ فقط .

وعلى الجانب الاخر قرر مجلس ادارة النادى عدم وضع لافتات داخل النادى لجميع المرشحين حتى يحتفظ النادى بنظافته .. ويعقد الاعضاء المرشحون ندوات يومية داخل النادى لشرح برامجهم .. كما يقوم الاعضاء ايضا بعمل جولات انتخابية خارجية .

محمود كامل ياسين

### اتحاد السباحة الطويلة يكرم المدربين واللاعبين

أقام الاتحاد المصرى لسباحة المسافات الطويلة حفل تكريم لابطال المسابقات المحلية والدولية موسم ٨٨ .. وحضره الدكتور عبد الاحد جمال الدين والمهندس صلاح حسب الله رئيس مجلس ادارة الاتحاد ورؤساء المناطق وأعضاء المجلس ، وقد تم توزيع الجوائز وشهادات الاستثمار على الفائزين أبطال الجمهورية فى مختلف المراحل وتكريم المدربين نبيل الشاذلى وعصام حلمى ومجدى مندور وصلاح عباس وعبد الباقى حسنين وكمال محروس ويحيى الساعاتى وعبد الرحيم السعيد ونبيل هارون ..

# ٤ مباريات لدرسدن الالمانى بالقاهرة

كتب - ماجد نوار :

تلقى نادى المقاولون الموافقة النهائية من نادى دينامو درسدن الالمانى الشرقى على الاشتراك فى مباراة تكريم محمد رضوان نجم المقاولون السابق والتى ستقام يوم ٥ فبراير القادم بمناسبة اعتزاله .

وقد طلب المسئولون بالنادى اقامة ثلاث مباريات ودية اخرى بخلاف مباراة التكريم .. خلال الفترة من ٣١ يناير الى ١٠ فبراير .

وصرح سيد مصطفى مدير جهاز الكرة بالنادى بانه تم الاتفاق على اقامة مباراة ودية للفريق مع المنتخب العسكرى يوم ٧ فبراير وجارى الاتفاق مع الاهلى او الزمالك لاقامة مباراتين وديتين يومى ٢ و ٩ فبراير وذلك على ضوء مواعيد الفريقين فى مسابقة الدورى .

الجدير بالذكر ان دينامو درسدن يحتل المركز الاول فى الدورى الالمانى وقد وصل للدور قبل النهائى امام ستيوا بوخارست فى كأس اوربا .

كما ارسل جهاز الكرة برقية الى بل انطوان حارس المرمى السابق والموجود حاليا بباريس لدعوته للاشتراك فى مهرجان زميله فى الملاعب محمد رضوان كما يتم دعوة عدد من نجوم الاهلى والزمالك .

من ناحية اخرى تلقى المقاولون موافقة ١٥ ناديا على الاشتراك فى الدورة الودية للناشئين تحت ١٢ سنة والتى ينظمها المقاولون بالتعاون مع الاهلى خلال اجازة نصف السنة وتبدأ يوم ١٤ يناير بملعب المقاولون وتشارك فيها اندية الاهلى والزمالك والمقاولون والترسانة والسكة الحديد والشمس والمعادى والبنك .

وسيتم توجيه الدعوة الى رفعت الفناجيلى نجم الاهلى السابق فى الستينات ليكون ضيف شرف الدورة .

كما ستقام مباراة قبل المباراة النهائية فى الدورة بين اللاعبين المعتزلين حديثا فى الاهلى والزمالك وهم الخطيب وفاروق جعفر ومصطفى عبده ومصطفى يونس ومحمد صلاح وتقدم للفرق الفائزة درع وثلاثة كؤوس باسم المهندس صلاح حسب الله والمهندس حسن ناصف رئيس نادى المقاولون وعبده صالح الوحش رئيس النادى الاهلى .

محمد رضوان

### وفـــد الكونجـــرس

بقيـــة ص ١

وقالت السيناتور نانسى كاسبنى عقب لقاء الوفد والرئيس حسنى مبارك بحضور د . اسامه الباز مدير مكتب الرئيس للشئون السياسية وفرانك ويزنر السفير الامريكى ان الاجتماع كان مفيداً للغاية وثريا بالنقاش .. واننا جميعا سبق ان عرفنا الرئيس مبارك منذ فترة طويلة بتقدير واحترام كبيرين .. وقد تبادلنا وجهات النظر حول مواقف مختلفة فى الشرق الاوسط .. واستمعنا الى ارائه حول الاحداث الجارية .

واشار السناتور سبكتر الى تصريحات شامير عن امكانية قبوله المظلة الدولية لمؤتمر السلام .. بانه اذا كان قد نقلت بدقة واخذا بالاعتبار ماصرح به الرئيس مبارك بان الوقت قد حان بالمضى قدما نحو محادثات مثمرة فانه يبدو ان الفرص طيبة الان .

وعن جهود الادارة الامريكية الجديدة قال السناتور سبكتر ان الرئيس المنتخب جورج بوش اعلن عن اهتمامه بمواصلة عملية السلام .. وسيكون مهتما للغاية بانه يرى انعقاد المؤتمر الدولى ومباحثات السلام ومؤيدا لها بقوة .. واشار الى تصريح بوش بانه سيتوجه للشرق الاوسط اذا حقق ذلك تقدما فى مسيرة السلام .

ضم الوفد الامريكى الذى وصل امس السناتور نانسى كاسيبوم والسناتور جون ماكين والسناتور ارلينى سبكتور .

### الموافقة بقيـــة ص ١

المشروع المطلوب ورسم بالتخطيط الاجمالى للمشروع ينشر القرار المقرر للمنفعة العامة مع صورة من المذكرة فى الجريدة الرسمية ويلصق فى المحل المعد للاعلانات بالمقر الرئيسى لوحدات الحكم المحلى وفى مقر العمدة ، وفى المحكمة الابتدائية الكائن فى دائرتها العقار .

وأشار المشروع الى انشاء لجنة مؤلفة من مندوب عن الجهة القائمة باجراءات نزع الملكية ومن احد رجال الادارة المحليين ومن الصراف ، ويتم تقدير التعويض بواسطة لجنة تشكل بكل محافظة ، ويجوز بموافقة الملاك اقتضاء التعويض كله او بعضه عيناً او ارجاء صرف قيمة التعويض عن العقارات المنزوع ملكيتها الى ان يتم بيع قطع اراضى الحى او المنطقة جميعها .

وأتاح المشروع الحق فى الطعن على تقدير التعويض الوارد بكشوف العرض امام المحكمة الابتدائية الكائن فى دائرتها العقارات والمنشآت المنزوع ملكيتها .

# مع القراء

● الحكم الدولى القديم محمد ابو العز الاسكندرية لقد تم انتخاب اللواء طبيب جمال الصيرفى للمرة الثالثة رئيسا لنادى المستقبل للمعوقين بالاسكندرية .. وهو اختيار موفق للغاية .. فالدكتور الصيرفى وكيل الاتحاد المصرى للمعوقين وعضو الاتحاد العربى للمعوقين .. فبالتوفيق

● جمعة جاد الرسول سنترال الامير عبد الله الفيصل الرياض « حرام عليكم ان تتركونا على نار خلال مباريات مصر الدولية .. وكل ربع ساعة نسأل عن النتيجة بالتليفون .. لماذا لا تذيعوا المباريات الدولية الهامة على موجة صوت العرب التى تصل الى كل الدول العربية بدلا من اذاعة الشباب المحلية !!

● عريضة طويلة عليها مئات التوقيعات بارقام البطاقات رغم ان الرسالة سطران : نحيطكم علما بان نادى كفر الزيات الرياضى لايوجد به اى نشاط منذ عام ١٩٦٧ حتى اليوم شباب كفر الزيات ثم مئات التوقيعات .. المحرر الله يرحم .. نادى كفر الزيات كان يوما يلعب فى الدورى الممتاز !!

● نبيل على رضوان - السويس - تصنعون الان تمثالا للخطيب .. عظيم .. هل ستصنعون تماثيل لفريقنا الحالى الذى يشق طريقه لكأس العالم ؟؟ مجرد سؤال

● بدر الدين عبد الله السيد رئيس رابطة صيارف الضرائب العقارية بالمنيا - حقيقة كان رفعت الفناجيلى وبدوى عبد الفتاح لاعبين كبار قوى .. ولكن هل نسيت كيف كان الفناجيلى يملى ارادته وطلباته قبل المباريات الحساسة ويرفض النزول الا اذا اجيبت كاملة .. وهل نسيت ان بدوى عبد الفتاح لبس اكثر من فاتلة وتنقل بين اكثر من نادى؟.... نحن نكرم الخطيب للعبه واخلاقه معا

● حسن الخواص - تاجر بجوار مسجد سيدنا الحسين ذكرت امجاد الفناجيلى وقصة هدف بدوى عبد الفتاح ونسيت هدف على خليل فى مباراة الزمالك والاسماعيلى عندما اعترف للحكم بأن الهدف من خارج الشباك ولم يره الحكم ولاحامل الراية وحصل على خليل على كأس البسالة الرياضية

● سعد الدين سعد اللبان - ديوان محافظة دمياط لقد نشرتم رسالة باسمى عن حل مجلس ادارة ناد عزية للحم رغم انني لم ارسل هذه الرسالة قط .. فقد كنت وكيلا لهذا النادى ومؤيدا لقرار الحل .. لكثرة المخالفات المالية .. ارجو التنوية

عبدالرحمن فهمى

# رئيس مدينة نصر :

## تيسيرات لبناء ستاد الاهلى الجديد

كتب - احمد غريب :

صرح اللواء مهندس حازم العبد رئيس شركة مدينة نصر للاسكان بانه يتم وضع كافة التيسيرات لبناء استاد النادى الاهلى الجديد على مساحة ٥٠ فدانا بشارع الامام الاكبر حسن مأمون شرق المنطقة السادسة .

وقال ان الشركة خصصت الارض للاهلى باسعار رمزية « ٤ جنيهات » للمتر بتكاليف إجمالية ٨٤٠ الف جنيه فى حين يباع نفس المتر بهذه المنطقة بـ ٣٠٠ جنيه وبتكاليف تصل ٦٣ مليون جنيه لهذه المساحة التى تصل ٢١٠ الاف متر .

واضاف انه على استعداد للقاء مجلس ادارة الاهلى الجديد لدفع العمل فى انشاء الاستاد ومنح تيسيرات فى دفع ثمن الارض ومراجعة التخطيط العام للاستاد والمبانى عن طريق الشئون الفنية بالشركة ليطابق الشروط البنائية للمنشآت الرياضية بمدينة نصر ..

وأكد أنه تم عقد اجتماعات عديدة مع مجلس ادارة الاهلى السابق الا أنه لم يتم اتخاذ اية اجراءات لدفع العمل فى بناء الاستاد لنقص السيولة المالية والاعتمادات فى الاهلى ..

### المانيـــا الاتحاديـــة

بقيـــة ص ١

من اية مشاكل وقالت ان السياسة التى ينتهجها الرئيس مبارك الخاصة بقضية الشرق الاوسط لها اثار ايجابية ملموسة مهدت الطريق امام الدول الاوروبية للقيام بدور فى تحقيق السلام فى الشرق الاوسط .

جاء ذلك فى تصريح فيدلر مدير ادارة الشرق الاوسط بالخارجية الالمانية عقب اجتماعه بالسفير احمد عزام وكيل ادارة غربى اوربا بالخارجية المصرية .. وقال ان دول المجموعة الاوروبية تعول كثيرا على الدور المصرى فى تحقيق الاستقرار والسلام فى منطقة الشرق الاوسط .

حققت شركات السلع الاستهلاكية والهندسية والكيماوية وعددها ١٣ شركة مبيعات قدرها ١,٧ مليار جنيه عن العام المالى ٨٨/٨٧ وذلك مقابل ١,٤ مليار جنيه عن العام السابق ونسبة ١٢٠٪ صرح بذلك سيد المصرى رئيس هيئة السلع الاستهلاكية والهندسية والكيماوية وقال ان الدكتور جلال ابو الدهب وزير التموين والتجارة الداخلية اعتمد توزيع فائض الشركات بعد اقرار الجمعيات العامة لموازنتها عن السنة المالية ١٩٨٨/٨٧ حيث بلغ اجمالى ما حققته من ارباح ٢٤١ مليون جنيه مقابل ١٩٨ مليون جنيه عن العام السابق وبنسبة تقدر ١٢٢٪ وقال سيد المصرى ان اجور العاملين فى هذه الشركات بلغت ١١٣,٨ مليون جنيه مقابل ٩٣,٢ مليون جنيه فى العام السابق وقد وصل عددهم ٤٠٢٠٨ عامل تم صرف الارباح لهم جميعا .

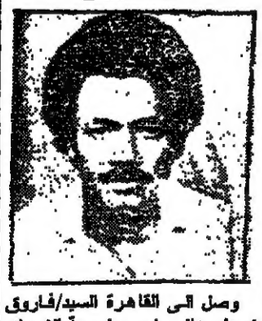

وصل الى القاهرة السيد/فاروق خوجلى هانى رئيس مؤسسة الاسواق الحرة السودانية بدعوة من السيد/محمد عبدالفتاح عبيد رئيس مجلس ادارة مصر للاسواق الحرة حيث تم تراسة التعاون والتكامل بين السودان ومصر فى مجال الاسواق الحرة وقد اتفق الطرفان على ان تقوم كل من شركة مصر للاسواق الحرة ومؤسسة الاسواق الحرة السودانية بالوكالة عن الاخرى وكذلك ستقوم شركة مصر للاسواق الحرة لتلبية احتياجات السوق الحرة السودانية بجميع احتياجاتها من السلع المصرية وقد قام الوفد السودانى بزيارة جميع فروع الشركة بالقاهرة والاسكندرية حيث ابدى اعجابها بمعارض الشركة .

كما زار الوفد المصانع المصرية بالقاهرة والعاشر من رمضان والاسكندرية كما تم الاتفاق على ان تقوم شركة مصر للاسواق الحرة بالحجز للسلع للاخوة السودانيين فى الدول العربية وتسليمها لهم بالسودان .

### الشاقة المؤبدة بقية ص ١

كان عبدالمجيد علم الدين وكيل اول نيابة دمنهور قد طالب باعدام المتهمين حيث قاموا بعرض رشوة قدرها ٢٥٠ الف دولار على ضابط حرس الحدود النقيب محمد نصر الدين عبدالعال لتمكينهم من ادخال ٧٥٥ كيلو جراما من الحشيش ، و ٢٨٠ كيلو جرام افيون للبلاد تقدر قيمتها بأكثر من ٢٠ مليون جنيه ، وقدرت مصلحة الجمارك استحقاقها على كمية المخدرات بمبلغ ١٠ ملايين و ٥٩٠ الف جنيه .

وقرر المدعى الاشتراكى التحفظ على جميع اموال وممتلكات المتهمين .

كان النقيب محمد نصر الدين قد فوجىء ببعض افراد الشبكة وبينهم الضابطان النقيب رضا الناصر عباس ، والرائد سيف الاسلام محمد المغازى بمركز تدريب حرس الحدود يعرضان عليه تجنيده معهم لادخال المخدرات الى البلاد عن طريق الساحل بين رشيد وادكو . فأبلغ رؤساءه الذين طلبوا منه مسايرتهم وتسجيل كل اللقاءات والاتصالات التى تتم معه . وحددوا له موعد وصول المركب التى تحمل المخدرات من لبنان ليلا ، ورسموا له الدور المطلوب القيام به ، حيث يقوم بسحب جنود الحراسة الى منطقة بعيدة .

تم اعداد خطة لضبط المهربين والمخدرات ، وعند وصول المركب كان على مقربة منها مركب اخر ، ثم خرج شخص من الماء وفوجىء بخمسة عشر شخصا اخرين قادمين من وسط الزراعات حيث جذبوا حبلا من الماء مربوط به ١٩ اطار كاوتشوك معبأة بالمخدرات وتمكنت لنشات بحرية حرس الحدود من ضبط المركبين والاطقم العاملة عليها .

وفى التحقيق الذى اشرف عليه المستشار رجاء العربى المحامى الاول قرر احالة المتهمين الثلاثين لمحكمة امن الدولة العليا ، وحضر عن المتهمين ١٧ محاميا .

وقضت المحكمة بالاشغال الشاقة المؤبدة لكل من : القبارى زيدان ، وشقيقه رفعت ، وعلى شمس ، ورضا الناصر عباس ، وسيف الاسلام المغازى ، وصلاح على حسن ، وصبحى المعداوى ( مصر ) ، وعثمان الاشرفى ، وعدنان الاشرفى ، ومروان محمد اشرف ( لبنان ) ، ورمزى سليم بربر ، ونظام الدين يوسف حميد ، وكمال نديم كميل ، ويوجال عاطف مجلى ، وتوفيق جميل بلمص ( تركيا ) .

### لجنـــة الاســـكان

بقيـــة ص ١

وقال ان اللجنة اعدت بعض التعديلات على مشروع قانون الاسكان الذى اعدته وزارة الاسكان وارسلته للدكتور يوسف والى أمين الحزب والمهندس حسب الله الكفراوى وزير الاسكان والتعمير لادخالها فى المشروع الجديد لتحقيق مصالح المواطنين .

وأضاف أن اللجنة رأت ان يتحمل مشاغل الوحدة السكنية اعباء الترميم والصيانة وصيانة المصاعد دون تحمل المالك اية اعباء لان الزيادات الجديدة لا تفى بمطالب الحياة الضرورية .

وطلبت اللجنة اطلاق حرية المالك فى التأجير عند استرداد العين من المستأجر والابقاء على نظام التنازل عن الشقق بمشروع الوزارة .

وتعديل نص تبادل الشقق لتحقيق الاستقرار بان يعلق اتمام التبادل على صدور حكم نهائى فى حالة الخلاف بين المالك والمستأجر .

ووافقت على ضوابط التراخيص بالبناء للوحدات السكنية ونظام تملك وحدات الاسكان الشعبى .. والزيادات فى ايجار المساكن القديمة السكنية وغير السكنية .

# مـــع النـــاس

## وزارة الزراعة :

## ٣ كازينـــوهات مقـــامة علـــى اطيـــان طـــرح النهـــر بالمنصـــورة

تعقيبا على ماتنشره « الجمهورية » - تحت عنوان « السيد رئيس الوزراء - السيد وزير الزراعة - السيد وزير الداخلية » بشأن النزاع بين الوحدة المحلية بالمنصورة والادارة العامة لاملاك الدولة .

قال المهندس فتحى عبد الفتاح مدير العلاقات بوزارة الزراعة واستصلاح الاراضى انه يوجد ثلاثة كازينوهات - الشجرة - منيرفا - تاتوس - مقامة على اطيان طرح النهر بمدينة المنصورة وهذه الاطيان واردة بسجلات الاملاك بالدقهلية وتحصر سنويا على شاغليها اصحاب الكازينوهات .

تمت موافقة السيد نائب رئيس الوزراء على تحرير عقد ايجار للسيد فتحى فهمى السواح صاحب كازينوهات تاتوس والمقام على اطيان طرح النهر بمدينة المنصورة بحوض الجزيرة الغربية جزائر بمساحة ٤٦٤ مترا وتحصر على سنويا اطيان طرح نهر منذ عام ١٩٧٨

تم تحرير عقد ايجار بناء على هذه الموافقة وارسل الى الادارة العامة لاملاك الدولة الخاصة وتم احالته الى الشئون القانونية بالهيئة العامة للاصلاح الزراعى التى اعتدت بالعقد بناء على صلاحيته ومطابقته لقوانين ونظم ولوائح الاملاك - كما تم اخطار اللجنة العليا لتثمين اراضى الدولة لتقدير القيمة الايجارية السنوية للمتر وقد تم بالفعل تقدير القيمة الايجارية بمعرفة هذه اللجنة .

وردت موافقة السيد المشرف العام على املاك الدولة الخاصة فى ٤ يونيو الماضى بتحرير عقد ايجار مماثل لصاحب كازينو الشجرة حيث الظروف مماثلة ومطابقة لكازينو تاتوس وبناء على ذلك تم تحرير عقد ايجار لكازينو الشجرة وهو مقام على قطعة من اطيان طرح النهر بمدينة المنصورة بمساحة ١٠٣٢ م٢ وتم بالفعل تقدير القيمة الايجارية للمتر بمعرفة اللجنة العليا لتثمين اراضى الدولة .

تم تحرير عقد ايجار لكازينو منيرفا المماثل فى ١١ ديسمبر الماضى على مساحة ٢٨٣,٦ متر وتم تقدير القيمة الايجارية له ايضا

قام حى شرق وغرب المنصورة بطرح هذه الكازينوهات فى مزادات علنية اكثر من مرة وقام اصحاب الكازينوهات برفع دعاوى ضد حى شرق وغرب المنصورة وصدرت لهم أحكام قضائية لصالحهم بالغاء هذه المزادات وذلك لأن اصحاب هذه الكازينوهات تعاقدوا مع الجهة المالكة والشرعية صاحبة الارض المقام عليها هذه الكازينوهات .

قام حى شرق وغرب المنصورة باصدار قرارات ادارية بغلق هذه الكازينوهات واستلامها وطرحها فى مزادات علنية اخرى .

صدر حكم قضائى لصاحب كازينوهات تاتوس باستلامه مع سحب القرار الادارى ومايترتب عنه وعليه وذلك فى أول نوفمبر ١٩٨٨ كما أن اصحاب كازينو الشجرة ومنيرفا لهم قضايا مماثلة مرفوعة امام القضاء للمطالبة بفتح هذه الكازينوهات .

### عيـــادة الجمهـــورية

إجابات خاصة وعلاج مجانى

للدكتورة حنان الغوابى اخصائية أمراض النساء والتوليد والعقم :

● ● ن . م . م - الدقهلية :

طبعاً بالكشف عند أخصائى أمراض النساء يمكن تحديد ما إذا كان هناك تمزق أم لا وأنا مستعدة لهذا الكشف مجاناً بالعيادة رقم ١ بشارع شريف بالقاهرة .

● ● س . ا . م - الشرابية :

لابد من فحصك وعمل أبحاث وتحاليل لمعرفة السبب فى اضطرابات الدورة الشهرية . وهل لها علاقة بحجم الثدى أم لا . ومستعدة لفحصك مجاناً .

● ● هـ . ا . ا - المنيا :

لاتقلقى من هذه الناحية فهى غالبا نتيجة الالتهابات ، وممكن ان تسببى إلى اخصائية أمراض النساء لفحصك وأعطائك العلاج المناسب .

### تلتـــمس صرف الحوافـــز شهريا بدلا من كل ٤ شهور

المعلمون والاداريون والعمال بالتربية والتعليم بمحافظة المنوفية يناشدون الدكتور احمد فتحى سرور وزير التعليم صرف الحوافز والانشطة شهريا بدلا من كل اربعة شهور ..

عنهـم : جمال عبد الرحمن شتيه
عبد المعبود عبد السلام المليجى
عبد الرحمن حسين ابو شعبان

### أريد عريسا

١٣٦٣٣ هى/م . أ دمنهـــور - ٣٠ سنـــه - انسه - موظفـــه - جميلـــة - بيضاء - تشارك فى الاثاث .

هو/ سن مناسب - اعزب - مؤهل عال - وسيم - على خلق - جاد فى الزواج .

١٣٦٣٤/ف . أ القاهرة - ٢٩سنه - انسه - جامعيـــة - متوسطـــة الجمال - من اسرة كريمة - تشارك فى الاثاث .

هو/سن مناسب - اعزب - طبيب - مهندس - من اسرة محترمة - لديه شقه .

١٣٦٣٥ هى/ ع . ع . القاهرة - ٣٣ سنـــه - انسه - ست بيت - متوسطة الجمال - على خلق - تشارك فى الاثاث .

هو/سن مناسب - اعـــزب - موظف - لديه شقه .

١٣٦٣٦ هى/أ . أ حدائق القبة - ٣٠ سنه - انسه - مؤهل متوسط - متوسطة الطول والجمال - من اسرة محترمة .

هو/سن مناسب - اعزب - مؤهل عال - وسيم - على خلق - لديه شقه .

### أريد زوجة

١٣٦٢٩ هو/م . م - القاهـــرة - ٤١ سنـــه - اعـــزب - رجل اعمـــال - حسن المظهـــر - طويل - لديه شقه .

هى/سن مناسبة - انسه - مؤهل عال - فوق المتوسط - جميلة - على خلق - من اسرة محترمة .

١٣٦٣٠ هو/أ . أ السعوديـــة - ٣٥ سنه - اعزب - محـــاسب - يعمل بالخارج - ميسور الحال - لديه شقه .

هى/سن مناسب - انسه - مؤهل عال - جميلة - على خلق - ترغب فى السفر للخارج .

١٣٦٣١ هو/ع . م الجيـــزة - ٤٠ سنـــه - أرمل ولديـــه طفل - مؤهل عال - وسيم - طيب القلب - لديه شقه مؤثثة .

هى/سن مناسبه - انسه - سيدة بدون اولاد - موظفة - ست بيت - من اسرة طيبـــة - ترغب فى الاستقرار

# للذكـــرى

● ● كانت البداية في عام ١٩٤٣ وهو العام الذي حصل فيه الكاتب الساخر محمد عفيفي على ليسانس الحقوق وبدلا من ان يتجه إلى العمل بالمحاماة أو بالسلك القضائي رأى ان امكاناته واستعداده في اتجاه اخر تماما .. اتجاه صاحبة الجلالة الصحافة .. ولذا قرر عفيفي على الفور ان يدرس الصحافة والتحق بمعهد الصحافة التابع لكلية الاداب وأتمه وعندما حصل على الدبلوم في الصحافة بعد عامين أراد ان يصبح بين يوم وليلة صاحب مجلة يحقق من خلالها ذاته الصحفية وبالفعل شرع في اصدار مجلة جديدة باسم «القصة» ولم تستمر المجلة طويلا فاضطر عفيفي إلى التوقف عن اصدارها بعد اقل من عام واحد بعد ان خسر – الجلد والسقط – وبعد ان اكتشف ان الناس تبحث عن شيء اخر غير الثقافة ولم يكن امامه سوى البحث عن مجلة اخرى أو جريدة يعمل بها لكي يحقق حلمه في ممارسة الصحافة ووقع اختياره على مجلة «اخر ساعة» بعد ان قرأ في الصحف عن اعلانات مكافأة لتجديد اخر ساعة .. وفي مجلة اخر ساعة كلف الاستاذ محمد التابعي الصحفي الشاب محمد عفيفي بأن يقدم افكارا لصور الكاريكاتور التي كان يرسم اغلبها فنان الكاريكاتير الكبير «صاروخان» .. وبالفعل نجح عفيفي في مهمته وكان عند حسن ظن الاستاذ التابعي .

● ● وكانت الافكار الكاريكاتورية اساس الابداع الفني عند محمد عفيفي الذي تنطلق من خلاله وحلق بصمة متميزة على محيط – الادب الساخر – فإذا به يطرح مئات الافكار الجادة المغلفة بالسخرية مستهدفا ما هو ابعد من – الضحك – وإذا بالنكت والاقوال يقدم محمد عفيفي هي نوع من الحكمة الحياتية في مواجهة اعباء الحياة وهمومها ولذلك كان طبيعيا ان يفيض قلمه بالفكاهة والسخرية في ان واحد عبر ابوابه الصحفية الشهيرة (ابتسم من فضلك ، وهذا وذاك ، بيني وبينك والكباز فقط) تلك الابواب الهادفة التي شهدتها صحف ومجلات اخبار اليوم واخر ساعة والكواكب على مدى ثلث قرن ومايزيد (١٩٤٥ – ١٩٨١) ولعل اشهر تلك الابواب الصحفية انتشارا وجماهيرية باب «ابتسم من فضلك» والذي كان يحرره في صفحة كاملة بمشاركة ريشة الفنان مصطفى حسين للترجمة الكاريكاتورية او تحويل الكلمة إلى رسم هادف بالكاريكاتور ويكفي محمد عفيفي عملا ادبيا واحدا لتسجيل اسمه بين قائمة رواد الادب الساخر وأعني رواية (التفاحة والجمجمة) التي قدمتها السينما كما قدمتها الاذاعة في مسلسل شهير جذب اليه المستمعين وعلى ذكر مؤلفاته التي تنوعت مابين كتب الفكاهة والرواية والمجموعة القصصية قدم عفيفي للمكتبة العربية خمسة مؤلفات أخرى إلى جانب روايته «التفاحة الصيت» «التفاحة والجمجمة» وهي مجموعة قصصية بعنوان (الدوار) وكتب (تائه في لندن – ضحكات عابثة – ترانيم في ظل تمارا – القطة والسحلية) تلك المجموعة من المؤلفات التي عكست إلى أي مدى مات محمد عفيفي ساخرا من الحياة كما عاش لايخشى الموت .. كاتبا كبيرا وساخرا شهيرا اجتمعت له اداة الكاتب الساخر في تضج حالاتها .

● ● اسدل الستار على حياة الكاتب الساخر محمد عفيفي عن – ٥٩ – عاما في السادس من ديسمبر ١٩٨١ . وكان عفيفي قد خرج للحياة بمركز زفتى بمحافظة الغربية في ٢٥ فبراير عام ١٩٢٢ . ومابين مولده ورحيله تلقى علومه الابتدائية والثانوية بالغربية قبل ان يلتحق بحقوق القاهرة ويتخرج فيها عام ١٩٤٣ وفور تخرجه درس بمعهد الصحافة وحصل على دبلومه .. ابان تلك الفترة التي تصدر خلالها مجلته وعمل خلالها ايضا بمجلة – اضحك – التي كانت تصدر عن دار مسامرات الجيب وبعدها عمل بمجلة اخر ساعة ومنها إلى اخبار اليوم ثم عمل بدار الهلال على مدى عشر سنوات وحرر بابا بمجلة الكواكب وهو باب (بيني وبينك) الذي كان يوقعه باسم اضاء – واحدة – تميز بروحه اللاذعة الساخرة وقال محمد عفيفي يصف التقدم ويصعد القراء حتى شهوره الاخيرة عندما حاصرة المرض لتتحول ابتسامته الساخرة إلى لعنة مكتومة وبوحا إلى الابد .. تحية تقدير وعرفان للكاتب الساخر محمد عفيفي في ذكراه .

شكري القاضي

---

**فقيد عائلة الحريجاب بالكلابيه بقنا والكلح بادفو**

توفي الى رحمه الله المرحوم :-

**الحاج طاهر عثمان**

والد الحاج احمد طاهر بالسعوديه وشقيق محمد عثمان وحسين عثمان وعبدالدايم عثمان وعم اولاد المرحوم مصطفى عثمان الطيب عثمان وقريب ونسيب اقبال البدايله بالكلح والعزاء تلغرافيا بالكلح .

---

**المجلس الشعبي المحلي بالجزيرة الخضـــــراء**

ينعى العضو الحاج حسن البهلوان للفقيد الرحمه وللاسره خالص العزاء .

---

مدرسة عزت سلامه تشاطر الزميله عنايات قاسم لوفاة والدها والزميل محمد الجنيدي لوفاة عمه .

---

مدرسة المحله الثانويه الصناعية بنات تشاطر المهندس مسعد الشرشابي الاحزان لوفاة زوج شقيقته للفقيد الرحمه .

---

**عمر بن الخطاب الابتدائية ( ٢ ) بكفر الزيات**

اسرة المدرسة تشاطر الزميله سامية القيعي الاحزان لوفاة والدتها والمهندس عادل غازي لوفاة والدته .

---

**البقاء لله**

**محمد منصور بركات**

والد كل من هيام حرم المرحوم محمد حافظ سالم عضو مجلس الامة سابقا وطاهر وعصام بمصنع ٢٧ الحربي وعفاف حرم عبدالعزيز وشقيق الحاج عبدالمعين منصور بركات وعم كل من المهندس مختار بشركة ارب وبثينة بجريدة الجمهورية ونورا حرم المحاسب فتحي محمد وابن عم حمدي طه بركات واحمد بركات بادارة الازهر وعم محمود بركات بجريدة الجمهورية وسميح بهيئة البريد وسميره وسعيد ومجدي وعم عماد بالسياحه والفنادق وعمرو بزراعة عين شمس والمهندسه علا . العزاء تلغرافيا ١٠٠ ش القصر العيني القاهرة .

---

**نقابة المعلمين بكفر الدوار**

تشاطر الزميلين جورج وديع لوفاة والدته وعلى هاشم لوفاة والده .

---

**مدارس الدراكسه الابتدائية**

تشاطر الاستاذ محمد محمود عمر ناظر مدرسة الشهيد الامام ١ الاحزان لوفاة والدته للفقيده الرحمه والرضوان وللاسره خالص العزاء .

---

**المهندس فتحي المغربي**

ينعى ببالغ الاسى والحزن المرحوم .

**محمد المحمدي زايد**

للفقيد الرحمه وللاسره خالص العزاء .

---

**المهندس فتحي المغربي**

يشاطر الاستاذ زكريا محمد صبيحه احزانه لوفاة نجله للفقيد الرحمه .

---

**مدرسة محله ابو علي الابتدائية**

تشاطر الزميله صبريه وحد الاحزان لوفاة والدتها للفقيده الرحمه وللاسره العزاء .

---

**عـــــزاء**

مدير عام شركة التوزيع المتحدة ونائبي المدير العام وجميع مديري الادارات ورؤساء الاقسام والعاملين يقدمون عزاءهم للسيد الاستاذ سيد عباس المدير بدار التحرير للطبع والنشر لوفاة شقيقة حرمه :

الحاجه/ سميحه زكي

بمؤسسة المسرح

ويرجون للفقيده الكريمه الرحمه ولاسرتها الصبر والسلوان .

---

**اللجنة النقابية بشركة اتميده للاستثمارات والتنمية**

تنعى بالحزن والاسى وفاة المرحوم .

**محمد المحمدي زايد**

احد العاملين الاوفياء بالشركة سائلين الله له الرحمه ولاسره الصبر .

---

**نقابة المعلمين بمنية النصر**

تواسي الاستاذ محمد عمر الناظر بالدراكسه لوفاة والدته للفقيده الرحمه

---

**مدرسة دار السلام الفترة الاولى**

تشاطر الاستاذه كريمة موسى في وفاة والدتها للفقيده الرحمه .

---

**طنطا الثانوية للبنين**

تشاطر الاستاذ محمد عبدالقادر بدير الاحزان لوفاة حماه وللاسرة العزاء

---

مدرسة بني المحمودية الابتدائية تنعى والد فوقيه محمد ابو حامد .

---

**الوحدة المحليه لمدينة فارسكور**

تشاطر الزميله عصمت فتحي الشيحي الاحزان لوفاة والدها للفقيد الرحمه .

---

**مدرسة مطوبس التجارية**

تشاطر الزميلين السعيد جاهين ومحمد الطويله الاحزان لوفاة والد الاول وجد الثاني للفقيد الرحمه .

---

**فقيد أسرة العريان**

ينعى محمد عبد الرحيم العريان وعلى العريان وجلال العريان والاسرة بالقاهرة وطنطا ومنية جناج ابن عمهم المحاسب .

**محمد عبد العليم العريان**

ويدعون الله ان يسكنه فسيح جناته ويلهم اسرته الصبر والسلوان .

---

**المجلس الشعبي بكوم حماده**

المحاسب محمد عبد المنعم بكر رئيس المجلس والوكيل والاعضاء والعاملين يشاطرون الزميل ابراهيم على الدين خليفه الاحزان لوفاة ابن عمه .

---

**نقابة المعلمين بكفر الشيخ**

لجنة البندر تنعى والد الزميل يوسف ابراهيم الحنفي وكيل الصنايع للفقيد الرحمه وللاسره خالص العزاء .

---

**شركة اتميده للاستثمارات والتنميه المحليه**

رئيس واعضاء مجلس الادارة والعاملون بقطاعات الشركة ينعون وفاة المرحوم .

**محمد المحمدي زايد**

الموظف بالشركة ويتقدمون بخالص عزائهم للعائلة سائلين الله للفقيد الرحمه .

---

**«عـزاء واجـب»**

جمال حمزة الصحفي بجريدة الجمهورية والشيخ ابو حمزة شيخ قرية اقفاص وجميع عائلة ابو حمزة والحاج محمد ندا ومظهر محمد .. يشاطرون النقيب شرطة محمد نجيب زكي الاحزان لوفاة والدته .. ويدعون الله ان يلهم أهل الفقيدة الصبر والسلوان .

---

**مدرسة ميت ضافر الاعداديه**

تنعى والد الزميل بشرى عبد المنعم محفوظ للفقيد الكريم الرحمه .

---

**مركز شباب سيف الدين المتطور**

رئيس واعضاء مجلس الادارة والشباب ينعون بمزيد الحزن والاسى صهر الاستاذ اسامه البشبيشي عضو مجلس الادارة للفقيد الرحمه وللاسره العزاء رئيس مجلس الادارة

محمد احمد بدوي

---

**منطقة وعظ البحيره**

تشاطر الشيخ عبدالحليم رمضان حبوه واعظ مركز كفر الدوار الاحزان لوفاة والدته للفقيده الرحمه .

---

**نقابة الازهر بالبحيرة**

تشاطر الزميلين محمد مجدي معروف المدرس بزاويه غزال لوفاة والده وكامل فهيم المفتش بشئون القرآن لوفاة شقيقه للفقيدين الرحمه .

---

**شكر وذكرى الاربعين**

تقيم عائلة المرحوم علي الشربتلي والاستاذ احمد طه ذكرى الاربعين لوفاة فقيدتهم طيبة الذكر المرحومه .

**ابتسام علي الشربتلي**

وذلك مساء غدا السبت بدار المناسبات بجوار الميرلاند بمصر الجديدة .

---

**مدرسة صلاح سالم بمنهور**

تشاطر الزميله هنيه الحلواني لوفاة والدها للفقيد الرحمه وللاسره الصبر .

---

**مدرسة بني كفر الدوار**

تشاطر الاستاذ جورج وديع الاحزان .

---

**مدرسة نديه الابتدائية**

تشاطر الزميل ماهر الفخراني الاحزان لوفاة والده وللاسره العزاء .

---

# اعـــلانات صـــغيرة

## وظائف خالية

### طلب وكالة تجارية

شركة قطريه ترغب في التعاون مع اشركة مصريه تعمل في مجـالات الاستشارات الهندسية البترولية وصيانة المحطات التابعه لها حسب قانون الوكالات التجارية بدولة قطر للاتصال ت : ٧٤٠٢٩٩ موعد الزيارة من ١٠ صباحا الى ٣ ظهرا مكتب الريع ٥ ميدان عرابي بالتوفيقية .

---

مطلوب لشركة العجواني للتجارة والتوكيلات فرازجي تفتيح تروس بفضل المقيم شبرا الخيمه او قليوب المقابله شخصيا العجواني ٢٠ عماد الدين .

---

**مصلحة الضرائب**

- اعلان رقم ١ لسنة ١٩٨٩

تعلن مصلحة الضرائب العامه عن حاجتها لشاغل وظائف خاليه بها بالدرجة الثانية ق ٤٧ لسنة ٧٨ بالمجموعة النوعية الهندسية المساعده عن طريق النقل بالتعيين من وحدات الجهاز الاداري للدولة للقيام باعمال الصيانه والاصلاح في مجال فني ميكانيكا وكهربائي سيارات – بالادارة المركزية للامانة العامه بالقاهرة في حدود الدرجات الشاغرة بموازنة ٨٩/٨٨ وعددها ٢ وذلك بالشروط الاتيه .

١ – الحصول على دبلوم معهد اعداد الفنيين الصناعيين شعبة ميكانيكا سيارات وكهربائي سيارات او دبلوم ثانوي صناعي في نفس التخصص .

٢ – توافر خبره نوعيه وزمنيه في مجال العمل الفني المطلوب لمدة لاتقل عن ٦٣ منه من تاريخ الحصول على المؤهل او التعيين .

٣ – ان يتم التعيين على الدرجة الثانية ق ٤٧ لسنة ٧٨ بالمجموعة النوعية الفنية للوظائف الهندسية المساعده اعتبارا من تاريخ اعتماد السلطه المختصه .

٤ – ان يكون حاصل على تقارير الكفايه عن السنتين الاخيرتين بدرجة امتياز وكذا لم يوقع عليه جزاءات خلال الخمس سنوات السابقه على تقديم الطلب

٥ – الا يزيد السن على اربعين عاما

تقدم الطلبات الى الادارة العامة لشئون العاملين ٣٩ شارع البستان باب اللوق بالقاهرة شخصيا وذلك في خلال عشرة ايام من تاريخ نشر الاعلان مرفقا به :

١ – طلب التماس التعيين بمصلحة الضرائب مرفقا به موافقة الجهه المبدئية على ذلك وبيان بحالته الوظيفية .

٢ – شهادة الخبرة معتمدة من جهة العمل

٣ – صورة البطاقة الشخصية او العائلية

٨٩/١٩٨٥

## أحكام قضائية

حكم على/ مجدي سعد محمد بتاريخ ١٩٨٨/١١/٢٦ في القضية ٩٠٧ لسنة ١٩٨٨ بتغريمه مائة جنيه والنشر لانه في يوم ١٩٨٦/١٢/١٥ بدائرة الاربعين غش اغذية .

---

**تحـــذير**

تحذر شركة الاعلانات المصرية

**جريدة الجمهورية والمساء**

السادة عملاؤها المعتنين في منطقة الحلمول وبنطيم محافظة كفر الشيخ من عدم التعامل مع السيد

يونان عزيز حنا

وأي تعامل معه لايعتد به .

## وظائف خالية

**وولتكس**

الشركة المصرية لغزل ونسج الصوف وولتكس احدى شركات وزارة الصناعة والثروة المعدنية

اعلان رقم ١ لسنة ١٩٨٩

**تعيينـــــات**

تعلن الشركة عن حاجتها التي شغل وظيفة اخصائي ثالث مهندس الكترونات العمل بمصنع الملابس الجاهزة بالعباسية – القاهرة وفقا لاحكام القانون رقم ٤٨ لسنة ١٩٧٨ والقرارات المكمله له .

الشـــروط :

١ – الحصول على بكالوريوس هندسة تخصص الكترونات ويفضل الحاصل على تقدير جيد فما فوق – حديث التخرج او خبره في مجال العمل بعد اقصى خمس سنوات .

وسيتم التعيين باول ربط الدرجة الثالثة التخصصيه او بحد اقصى خمس علاوات مقابل الخبره التي ستعتمد وتكون بالحكومه او القطاع العام او الخاص بتأمين .

٢ – اجتياز الاختبار الخاص بالوظيفة

٣ – تقديم الموقف من الخدمة العسكرية وفقا لاحكام القانون ١٢٧ لسنة ١٩٨٠ ويفضل من ادى الخدمه العسكرية او الاعفاء النهائي منها .

٤ – تقديم مايفيد الموقف من القانون ٥٤ لسنة ١٩٧٦ الخاص بتكليف المهندسين .

٥ – تقديم مايفيد القيد بنقابة المهندسين .

هذا وتقدم الطلبات باليد الى ادارة التعيينات والتنقلات المركزية بمصنع شبرا الخيمه طريق بهتيم الفترة من يوم ( السبت ) الموافق ١٩٨٩/١/١٤ حتى يوم السبت الموافق ٨٩/١/٢١ .

وسيكون اختبار المتقدمين في تمام الساعة العاشرة صباحا بمصنع شبرا الخيمه يوم الاثنين الموافق ٨٩/١/٢٣ على ان يحضر المتقدم ( الشهادة الدراسية – الخدمة العسكرية – شهادة القيد بالنقابة – شهادة الخبرة ان وجدت صورة شمسية للصقها على نموذج طلب الالتحاق المعد لهذا الغرض )

## مـــزادات

**مزاد علني هام**

تعلن الجمعية التعاونية لاسكان العاملين بالشركة الشرقية للاقطان عن بيع مبنى عماره الشلالات بناحية حدائق الحريه ولومومبا امام ساعة الزهور بالاسكندرية بحالته الراهنه ارض ومباني .

وتحددت جلسة المزاد الجمعه ١٩٨٩/١/٢٧ الواحدة ونصف بمقر الجمعية بعمارة برج النفر من صفية زغلول الدور الثالث وتطلب كراسة الشروط والمواصفات من مقر الجمعية في مواعيد العمل الرسميه لظهر خمسون جنيها للكراسة

الخبير المثمن

الشاذلي هريدي وحسن الشاذلي

ت : ٥٩٧٥٣١٦ اسكندرية

---

كلية الطب جامعة الاسكندرية بيع هام بمبنى الادارة القديم جلسة السبت ١/٢٨ ظهرا لكميات النجارة – ابواب شبابيك اخشاب ادوات صحيه حديد وبلاط درج سلالم دواليب وخلافه ١٠٠٠ جم تأمين ٣٠٪ عربون الشروط بادارة التوريدات بكلية الطب بالمستشفى الرئيسي الجامعي عزت مصطفى .

# فقيد موردين

**شركة الدلتا الصناعية ايديال**

امتداد شارع رمسيس

مدينة نصر – القاهرة

قطاع التموين

قيد موردين

تعلن الشركة عن فتح باب القيد في سجل الموردين لعام ٨٩/٩٠ وعلى السادة الراغبين في قيد اسمائهم او السابق قيدهم مع الشركة في الانشطه الموضحه التقدم بطلب مدموغ على العنوان المذكور بعاليه في موعد اقصاه ٣١ يناير ٨٩ ويدون على المظروف طلب قيد في سجل الموردين والمقاولين وبيوت الخبره المتخصصه في داخل الجمهورية وخارجها على ان يشمل طلب القيد البيانات الاتية :

– اسم صاحب النشاط واسم الشهره ان وجد .

– الاسم التجاري .

– العنوان القانوني ( المحل المختار )

– اسم المدير او الموظف المسئول .

– انواع النشاط .

– رقم البطاقة الشخصية او العائلية .

– رقم البطاقة الضريبية ورقم الملف والمأمورية التابع لها .

– رقم القيد في السجل التجاري او الصناعي او سجل الوكلاء التجاريين او سجل قيد المقاولين بوزارة الاسكان او في اي سجل اخر يكون القيد فيه واجبا قانونيا .

– اسم البنك او البنوك التي يتعامل معها وعنوانها .

– البيانات الخاصه بالكفاية المالية والفنية .

– سابقة الاعمال

الاصناف المطلوبة هي

اولا : الادارة العامه للمشتريات الخارجية ( السلع والمستلزمات المشتراه بموجب الاعتمادات المستندية )

المجموعة الاولى ( الخامات )

صاج ستانلس ستيل ومجلفن – حبيبات بلاستيك – مواد عازلة – شرائط بلاستيك فوبي ولواصق ومعاجين – مواد كيماوية – مواسير نحاس ومواسير والواح المونيوم .

المجموعة الثانية ( مستلزمات انتاج )

– مكونات وحدة تبريد ( مواسير وكباسات وكوندسرات ومبخرات وترموستات مصيدة فريون )

– مكونات الصغيرة ( اسلاك – تهايات اسلاك – فيشه كاملة – مسامير )

– غازات ( فريون – ارجون – هيليوم – غازات لحام ) .

– مستلزمات غسالات عادية واتوماتيكية

– اسلاك لحام متنوعة .

المجموعة الثالثة ( الات ومعدات ولوازمها )

– خطوط الصاج ( تقطيع وتشكيل وثني ومعدات لحام وصنفرة )

– خطوط المعالجة السطحية ( فسفته ودهان بودرة وبوية )

– خطوط البلاستيك ( تشكيل فراغي وحقن وثيق – وشفاطات – انظمه متكاملة للنقل )

– خطوط التجميع ( جنازير عاويه – حصائر ارضيه – طلمبات تاريخ – محطات اختبار نهائي – معدات ربط هوائي ) .

– خطوط حقن العازل ومحطات الخلط .

– معدات معامل واجهزة اختبار ومعدات انذار وحرائق .

– معدات والات ورش .

– قطع غيار متنوعة .

ثانيا : الادارة العامة للمشتريات المحلية ( السلع والمستلزمات المشتراه داخل مصر بالجنيه المصري )

المجموعة الرابعة ( الخامات المباشرة )

أ – خامات حديدية .

١ صاج وحديد واسياخ حديد واستانلس ستيل

٢ مسامير وصواميل وورد وسوست ورلمان بلي .

٣ – تشغيل المعادن .

ب – خامات غير حديدية .

١ – نحاس احمر واصفر قطاعات ومصنع .

٢ – الومنيوم خام وقطاعات ومصنع

جـ – خامات مباشرة اخرى .

١ – اخشاب .

٢ – بويات ورنيش .

٣ – زجاج ومرايات .

٤ – قطع كاوتش مختلفة .

٥ – خامات بلاستيك واسفنج وفوم ومواد عازلة .

٦ – مشمعات ومهمات تنجيد .

٧ – اسمنت .

٨ – مراوح بكاليت للغسالة ٦٥ .

المجموعة الخامسة ( خامات غير مباشرة )

١ – الادوات الكهربائية بانواعها

٢ – الادوات الكتابية والمطبوعات ومستلزماتها .

٣ – الادوات الصحية بانواعها .

٤ – مستلزمات الامن الصناعي والاطفاء .

٥ – الكيماويات بانواعها .

٦ – فريون وارجون .

٧ – شرائط ومواد لاصقة .

٨ – مواد تغليف .

المجموعة السادسة .

١ – العدد والالات والماكينات بانواعها وقطع غيارها .

٢ – وسائل النقل وقطع غيارها بجميع انواعها واطارات كاوتش وبطاريات .

المجموعة السابعه ( توريدات متنوعة )

١ – الاغذية

٢ – ملابس واحذية للعاملين .

٣ – ادوية ومستلزمات طبيه .

٤ – توريدات اخرى .

المجموعة الثامنه .

١ – مباني وانشاءات واعمال المقاولات والتركيبات ورصف الطرق واعمال الصيانة بكافة انواعها .

٢ – تكييف هواء ومصاعد .

٣ – تليفونات .

٤ – كمبيوتر ومستلزماته .

٥ – خبراء واستشاريون وبيوت الخبرة

تعليمات عامة :

– يرفق بالطلب صورة من المستندات الاتية :

١ – مستخرج التراخيص بنوعيات النشاط .

٢ – مستخرج حديث من السجل التجاري .

٣ – البطاقة الضريبية سارى العمل بها عن نوعيات النشاط مثبتا بها اخر اقرار ضريبي عن اخر سنه مالية .

٤ – استمارة ١٤ وكلاء التجاريين فقط .

– تقدم نسخة من الكتالوجات والمواصفات الفنية للاصناف التي يتم التعامل فيها .

– على ان تقدم هذه المستندات بما فيها طلب القيد في سجل الموردين بالبريد المسجل او باليد ويكتب على المظروف من الخارج (طلب قيد في سجل الموردين) باسم السيد المحاسب رئيس قطاع التموين .

– لن يلتفت الى الطلبات السابق قيدها في السنوات السابقة او التي وردت قبل هذا الاعلان وكذلك التي ترد بعد الميعاد المحدد او الطلبات الغير مستوفاه .

– لايترتب على القيد في السجل اى التزامات على الشركة .

– يقدم طلب مستقل مدموغ لكل مجموعة على حده .

– للشركة الحق في قيد او رفض اى طلب دون ابداء الاسباب .

## أحكام قضائية

حكم على/ مجدي سعد محمد بتاريخ ١٩٨٨/١١/٣٠ في القضية ٩١٠ لسنة ١٩٨٨ بتغريمه مائة جنيه والنشر لانه في يوم ١٩٨٧/٣/١٠ بدائرة الاربعين غش اغذية

# مناقصات

**مجلس مدينة بني سويف**

يعلن عن طرح مناقصة عامه لانشاء ستترال بمنشأة عاصم بباروط وتطلب كراسة الشروط والمواصفات مقابل عشرون جنيها ويشترط تقديم تأمين ابتدائي ١٪ كاملا وسابقة اعمال معتمدة وقد تحددت الساعة ١٢ يوم الخميس الموافق ١٩٨٩/٢/٢ موعدا لفتح المظاريف بمقر ادارة العقود والمشتريات وتخضع المناقصة لاحكام القانون ٩ لسنة ٨٣ ولائحته التنفيذية .

---

**مجلس مدينة بني سويف**

يعلن عن طرح مناقصة عامة لانشاء وتركيب خطوط مياه بقرية اهناسيا الخضراء وتطلب كراسة الشروط والمواصفات مقابل عشرون جنيها ويشترط تقديم تأمين ابتدائي ١٪ كاملا وسابقة اعمال معتمدة وتخضع المناقصة لاحكام القانون ٩ لسنة ٨٣ ولائحته التنفيذية وقد تحددت الساعة ١٢ يوم الاربعاء الموافق ١٩٨٩/٢/١ موعدا لفتح المظاريف .

---

بسم الله الرحمن الرحيم

**محافظة شمال سيناء**

**الديوان العام**

**قسم المشتريات**

تعلن المحافظة عن مناقصة عامة لتوريد جهاز اشعة اكس لكشف على الحقائب بالكامل لميناء رفح البري وتحدد لفتح المظاريف جلسة الساعة ١٢ ظهرا يوم السبت ١٩٨٩/٢/١٨ بديوان عام المحافظة وتسحب كراسة الشروط والمواصفات من مؤخرة المحافظة بشارع خضر التولي بمدينة التوفيق بمدينة نصر القاهرة نظير مبلغ عشرون جنيها .

ولن يلتفت لاى عطاء يرد بدون تأمين ابتدائي ٢٪ او يرد بعد الموعد المحدد .

## تكوين شركات

بموجب عقد مؤرخ ١٩٨٩/١/١ ومسجل بمحكمة الجيزه الابتدائية تكونت شركة توصيه بسيطه بين محمود البراوي لشريك المتضامن وسبعه عشر موصى باسم شركة الارض الخضراء لاستصلاح الاراضي والامن الغذائي محمود البراوي وشركاه غرضها استصلاح واستزراع الاراضي واقامة مشروعات الانتاج الحيواني والدواجن براسمال ٢٠٠٠٠٠ ج مائتي الف جنيه وحصة التوصيه ١٤٠٠٠٠ ج مائة واربعون الف جنيها ومدتها عشرة سنوات تتجدد والادارة للشريك المتضامن محمود البراوي ومركزها ١١ سالم سالم بالعجوزة بالجيزه والارباح والخسائر حسب حصص راس المال .

---

بموجب عقد مسجل برقم ١ لسنة ١٩٨٩ شركات محكمة دمياط تكونت شركة تضامن بين محمد محمد محمود المسارع وحسني حسني المتولي النجار واسمها التجاري محمد محمد المسارع وحسني النجار وهدفها اعمال المقاولات العمومية ومقرها شرباص – فارسكور براسمال عشرة الاف جنيه ومدتها خمس سنوات تبدأ في ١٩٨٨/١٢/١ وحق الادارة والتوقيع للطرف الثاني .

## أحكام قضائية

حكم على/ مجدي سعد محمد بتاريخ ١٩٨٨/١٠/٨ في القضية ١٠٢٧ لسنة ١٩٨٨ بتغريمه مائة جنيه والنشر لانه في يوم ١٩٨٦/١٢/١٥ بدائرة الاربعين غش اغذية .

---

حكم على/ مجدي سعد محمد بتاريخ ١٩٨٧/١١/٢١ في القضية ١١٤٣ لسنة ١٩٨٧ بتغريمه مائة جنيه والنشر لانه في يوم ١٩٨٥/١٢/٢٧ بدائرة الاربعين غش اغذية .

---

**بنك التنمية والائتمان الزراعي لمحافظة الدقهلية**

**الشئون الادارية**

**اعـــــلان**

يعلن بنك التنمية والائتمان الزراعي لمحافظة الدقهلية عن اجراء مناقصة عامة بين مقاولي القطاع العام والخاص وذلك لتسوير عدد ( ٢٠ ) مندوبيه بدائرة المحافظة بالتوابيم والزوايا الحديد والسلك الشائك .

فعلى من يرغب الدخول في المناقصة سحب كراسة الشروط والمواصفات من ادارة الشئون الادارية بالبنك نظير مبلغ عشرون جنيها يضاف اليها جنيهان في حالة ارسالها بالبريد .

وقد تحدد يوم ١٩٨٩/٢/٥ موعد فتح المظاريف الساعة الثانية عشر ظهرا .

---

**محافظة الجيزه**

**حي جنوب الجيزه**

**العقود والمشتريات**

يعلن حي جنوب الجيزه عن طرح المناقصة العامه لتوريد وتركيب كوابيل لانارة منطقة جزيرة الدهب بين مقاولي القطاع العام والخاص جلسة الاربعاء الموافق ١٩٨٩/٢/٨ .

فعلى من يرغب الاشتراك في هذه المناقصة الحصول على الشروط والمواصفات من ادارة المخازن والتوريدات بالحي مقابل ١٥ ج فقط خمسة عشر جنيها لاغير للنسخة وعلى ان يسدد ٢٪ تأمين ابتدائي يزاد الى ١٠٪ عند رسو العطاء عليه .

٨٩/١٩٥٩

---

**اعـــــلان**

تعلن الوحدة المحلية لمركز ومدينة كفر الدوار عن اجراء مناقصة عامة بين مقاولي القطاعين العام والخاص لتوريد الاتي :

٧٠٠٠٠ متر مكعب تربة حجرية .

٣٠٠٠ متر مكعب رمال حمراء .

وقد تحدد يوم الاحد الموافق ١٩٨٩/٢/٥ الساعة الثانية عشر ظهرا موعدا لاجراء المناقصة وتطلب كراسة الشروط والمواصفات من العقود بالمجلس نظير سداد مبلغ عشرة جنيهات هذا ويلزم تقديم الاتي :

١ – تأمين ابتدائي ٢٪ من قيمة اجمال العطاء يزاد الى ١٠٪ عند الرسو .

٢ – تقديم البطاقة الضريبية .

والمناقصة تخضع للقانون رقم ٩ لسنة ١٩٨٣ ٨٩/١٩٤٨

---

**اعـــــلان**

تعلن الوحدة المحلية لمركز ومدينة كفر الدوار عن اجراء مناقصة عامة لاستكمال مدرسة كفر سليم الابتدائية

وقد تحدد يوم الثلاثاء الموافق ١٩٨٩/٢/٧ موعدا لفض المظاريف في تمام الساعة الثانية عشر ظهرا .

وتطلب كراسة الشروط والمواصفات من ادارة العقود بالمجلس نظير سداد مبلغ عشرون جنيها .

هذا ويلزم تقديم الاتي :

١ – سداد تأمين ابتدائي ١٪ يزاد الى ٥٪ عند الرسو .

٢ – سابقة اعمال مشابهة .

٣ – سجل مقاولي القطاع الخاص .

٤ – البطاقة الضريبية .

هذا والمناقصة تخضع للقانون رقم ٩ لسنة ١٩٨٣ ولائحته التنفيذية .

٨٩/١٩٥٠

**معهد لندن**

دورات تدريبية في :

• الكمبيوتر • نظم التشغيل
• بيزك • كوبول
• فورتران • لوتس ١٢٣
• قواعد البيانات • معالج الكلمات
• حجز تذاكر الطيران بالكمبيوتر

شهادة معتمدة من التعليم والتنمية

مصر الجديدة : ١ ميدان النضرة ت : ٢٤٢٠٣٥٠
الصحفيين : ٤ شارع أحمد عرابي ت : ٣٤٧٠٢٦٧

# مناقصات

**محافظة المنيا**

**الوحدة المحلية لمركز مغاغة**

**العقود والمشتريات**

تعلن الوحده المحليه لمركز مغاغة عن اعادة المناقصة العامة الاتية :

١ – المناقصة رقم ١٠ لسنة ٨٩/٨٨ انشاء عدد ٢ اثنان عماره سكنيه ستة ادوار منخفضة التكاليف نموزج هـ بمدينة مغاغة .

٢ – المناقصة رقم ١١ لسنة ٨٩/٨٨ انشاء عدد ٢ اثنان عمارة سكنيه ستة ادوار منخفضة التكاليف نموزج هـ بمدينة مغاغة .

٣ – المناقصة رقم ١٢ لسنة ٨٩/٨٨ انشاء عدد ٢ اثنان عماره سكنيه ستة ادوار منخفضة التكاليف لموزج هـ بمدينة مغاغة .

٤ – المناقصة رقم ١٣ لسنة ٨٩/٨٨ انشاء عدد ٢ اثنان عماره سكنيه ستة ادوار منخفضة التكاليف لموزج هـ بمدينة مغاغة .

شروط عامة :

١ – اخر ميعاد لتلقي العطاءات لجميع المناقصات الساعة الثانية عشر ظهر يوم الثلاثاء الموافق ١٩٨٩/١/٣١ وهو الميعاد المحدد لفتح مظاريف المناقصة وتفتح مظاريف كل مناقصة على حده .

٢ – كل مناقصة تعتبر وحده واحده مستقله ولن يلتفت نهائيا الى العطاءات التي تقدم وبها الاشتراطات او الخصومات او اى تخفيضات من شأنها ربط الاسعار في اكثر من مناقصة بقصد ربط عملية الترسيه مع مناقصة اخرى .

٣ – يجوز للوحده المحلية التجاوز عن هذا الشرط السابق رقم ٢ بالنسبة للعطاءات المقدمه من الهيئات العامه وشركات القطاع العام اذا كانت في صالح الوحده المحلية .

٤ – تطلب كراسة العطاء لكل مناقصة على طلب مدموغ من ادارة العقود والمشتريات بالوحدة نظير سداد مبلغ ٢٠٠ مئتان جنيه ثمن الكراسة لخزينة الوحدة يضاف اليها ٢ جنيهان في حالة طلبها بالبريد .

٥ – يرفق بالعطاء تأمين ابتدائي لايقل عن ١٪ واحد في المائة من الاجمالي الصحيح للعطاء نقدا واذا كان بخطاب ضمان فيجب الا تقل مدة سريانه عن ثلاثة شهور من تاريخ فتح المظاريف ويكمل التأمين الى ٥٪ خمسة في المائة عند الرسو .

٦ – يرفق بالعطاء سابقة اعمال مماثلة وصورة البطاقة الضريبية وصورة بطاقة مقاولي القطاع الخاص مجدده

٧ – يلتزم من ترسو عليه اى مناقصة بتدبير جميع مواد البناء بمعرفته وبكافة الطرق الممكنه وعلى حسابه بشرط مطابقتها للمواصفات الفنية المعمول بها .

٨ – لن يلتفت الى اى عطاء يرد ناقصا اى من البيانات السابقة او مخالف لهذا الاعلان او يرد ناقصا التأمين الابتدائي او يرد بعد فتح المظاريف او مخالف لقانون المناقصات والمزايدات رقم ٩ لسنة ١٩٨٣ ولائحته التنفيذية التي تكمل شروط الاعلان ويخضع لها العقد .

٨٩/١٩٦٢

## أحكام قضائية

حكمت محكمة جرجا الاستئنافية على المتهم عبدالصبور عبدالشافي مطاوع بالقضية رقم ٦٣٣ من ١٩٨٨ جرجا بغرامه مائة جنيه

# المنتخب وفنلندا للمرة الثانية .. اليوم بالمقاولون
# وجوه جديدة تحت التجربة لفريق المستقبل

كتب – رضوان الزياتى :

يلعب منتخبنا القومى مباراته الثانية مع فنلندا فى الثالثة من بعد ظهر اليوم باستاد المقاولون بالجبل الاخضر فى اطار استعداده لمباراته المهمة مع مالاوى يوم ٢١ يناير الجارى فى تصفيات المجموعة الثانية الافريقية لكأس العالم .. وكانت المباراة الاولى التى جرت بالمحلة امس الاول قد انتهت بفوز المنتخب ٢/١ .

وقرر الجوهرى المدير الفنى للمنتخب خوض مباراة فنلندا بنفس التشكيل الذى لعب المباراة الاولى بالمحلة مع تغيير حارس المرمى فقط .. بحيث يبدأ الفريق بتشكيل مكون من خالد مصطفى – ياسر فاروق والمحمدى صالح وهشام يكن وربيع ياسين – رضا عبد العال ومحمد عبد الجليل وهشام عبد الرسول وعفت نصار وحمامة وخالد عيد ومعهم أيمن طاهر وأشرف قاسم وأيمن شوقى واحمد الكاس .

أما فريق فنلندا فمن المنتظر ان يبدأ بتشكيل مكون من : كارى لوكاتين – بيتايا وايلكا وارى وكاتيرفا – ماركو مايزى وأركونين وجارموا وأركى – لويس وميكاماتى .

عفت نصار . خالد مصطفى

### تجربة مفيدة وضم المحمدى

أوضحت المباراة ان التشكيل الذى لعب مباراة المحلة ويلعب مباراة اليوم يمكن ان تطلق عليه « جيل المستقبل » والذى يعده الجوهرى ليكون أى لاعب فيه جاهزا فى أى وقت لمباريات تصفيات كأس العالم والتى تحتاج الى عدد كبير من اللاعبين أصحاب المستوى المتقارب من النواحى الفنية والبدنية تحسبا لسقوط أى لاعب اما للاصابة او لتذبذب المستوى الفنى .. وهذا الفريق لا يمكن أن نطلق عليه « فريق البدلاء » أو الاحتياطى .. لان أفراده لا يقلون فى المستوى عن زملائهم الذين لعبوا مباراة ليبيريا يوم الجمعة الماضى بدليل أن المحمدى صالح مدافع المحلة الذى انضم للفريق امس الاول واستدعاه الجوهرى للاشتراك فى مباراة المحلة سوف يسافر مع الفريق الى مالاوى للاشتراك فى المباراة فهو على حد قول الجوهرى يملك مقومات « الاستوبر » من طول وإجادة فى العاب الهواء فضلا عن قوة بنيانه ولا ينقصه إلا مزيد من الخبرة !!

قال الجوهرى أنه يلعب اليوم بنفس تشكيل المباراة الاولى حتى يعطى اللاعبين فرصة أخرى لتدارك أخطائهم التى ظهرت فى المحلة والتى تركزت فى الاداء الفردى .. ومباراة اليوم قياس لمدى استيعابهم لتنفيذ الخطة الموضوعة فى المباراة .

والهدف الثانى أيضا والكلام مازال على لسان الجوهرى أننا سنلعب مباراة الكويت بنفس التشكيل الذى سنلعب به مباراة ليبيريا ولذلك رأيت ألا اشركهم فى مباراة فنلندا اليوم حتى لا يتعرض أى لاعب للاصابة .

### فنلندا تسعى للثأر

لاشك ان فريق فنلندا يسعى للثأر من المنتخب المصرى فى مباراة اليوم بعد ان انتزع أحد الكاس الفوز فى مباراة الاربعاء الماضى عندما سجل هدفا جميلا قبل نهاية المباراة بست دقائق .. وهدف الفريق أن يحقق الفوز ليعوض هزيمته الاولى .. ظهرت خطورة الفريق فى الشوط الثانى وخصوصا مهاجمه المحترف ميقاماتى .

## ٦ مباريات اليوم فى دورى الطائرة

تقام اليوم ٦ مباريات فى دورى الكرة الطائرة الممتاز للرجال بقسميه « أ » و « ب » .

ففى الثالثة بعد الظهر يلعب غزل المحلة مع الزمالك وبنها مع الشرطة وهليوليبو مع سبورتنج فى دورى القسم أ .

وفى دورى « ب » يلعب سوهاج مع هيئة القناة والعاب دمنهور مع صباغة المحلة والشرقية مع سماد طلخا .

## انسحاب البحرين من كأس العالم

تقام اليوم مباراتان فى تصفيات اسيا لكأس العالم لكرة القدم .

ففى مسقط يلتقى فريقا عمان وقطر .. وفى الكويت يلعب منتخب الكويت مع منتخب الامارات ..

وأعلنت البحرين انسحابها من تصفيات كأس العالم بسبب عدم الاستعداد الفنى .. والجاد لمنتخبها وعدم وجود مدرب له حتى الان .

وكانت البحرين تقع فى مجموعة تضم السعودية « بطل اسيا » واليمن الشمالية وسوريا .

## الوحش يعتذر عن الاشراف على المنتخب العربى الافريقى

تجتمع اللجنة الفنية بالاتحاد العربى لكرة القدم هذا الاسبوع فى الرياض لاختيار المشرف البديل للوحش الذى اعتذر عن عدم اشرافه على استعدادات المنتخب العربى الافريقى لمباراته مع المنتخب العربى الاسيوى المحدد لها ٢٦ مايو القادم بالقاهرة ضمن احتفالات الاتحاد العربى باليوم الاولمبى .

## تعادل القناة والزمالك فى الهوكى

الاسماعيلية – عبد الوهاب عدس :

تعادل القناة والزمالك فى الهوكى ١/١ فى نهائى بطولة المجموعة ( ب ) فى الدورى العام وبهذا التعادل يصعد القناة الى دور الاربعة فى مجموعته .

سجل هدف الزمالك محمد عاتول وتعادل القناة مختار الهندى نجم المباراة وهداف الدورى .

## هروب أحمد معتز للامارات

أحمد معتز لاعب الفريق القومى ونادى الزمالك فى الكرة الطائرة هرب اول امس الى الامارات بعد ان تعاقد سرا للعمل فى شيراتون الامارات ..

يرجع سبب هروب معتز الى استبعاده من صفوف فريق الزمالك والفريق القومى بعد ان انتابته نوبة تمرد على ناديه وانقطع عن المران .

## استعدادا لمهرجان جعفر :
## منتخب الكويت وفهد الاحمد فى القاهرة اليوم

كتب – عبد اللطيف خاطر :

يصل إلى القاهرة فى العاشرة والنصف من صباح اليوم ماريو كميس نجم المنتخب الارجنتينى لكرة القدم وهداف كأس العالم ١٩٧٨ وسيكون فى استقباله بالمطار الدكتور عبد الاحد جمال الدين وكامل البيطار عضو مجلس الادارة والمسئول عن الاستقبالات وعبد الخالق يوسف وهانى الحباك مسئولا العلاقات العامة

وكانت الوفود المشاركة فى المهرجان قد بدأت وصولها منذ صباح امس وفى مقدمتهم امين دابو نجم النادى الاهلى والمنتخب الوطنى السعودى ومحمد عثمان امين سر الاتحاد الكويتى وذلك لعمل الترتيبات النهائية لاستقبال الوفد الكويتى المقرر وصوله فى العاشرة والنصف من مساء اليوم على طائرة خاصة برئاسة الشيخ فهد الاحمد رئيس المجلس الاولمبى الاسيوى وراعى المهرجان ويرافقه كل من الشيخ احمد اليوسف واسد تقى واللاعبون هم : سمير سعيد وخالد الشمرى ومناور الهزاع وعادل عباس وعادل المرزوق وحمود قليطح ومحبوب جمعة وعبد العزيز الهاجرى وناصر غانم وصلاح الحساوى ووليد بريكى وفهد السيد وفهد كميل وعلى العروى ومنصور باشا وحمد الصالح

الشيخ/فهد الاحمد

### مباراة قوية

● واكد ميجيل بيريرا فى حديث اذاعى اجراه منصور العيل رئيس البرامج الرياضية باذاعة الكويت ان المنتخب الكويتى يلعب فى مصر استعدادا لتصفيات كأس العالم لذلك ارتأيناها مباراة دولية بين منتخبى البلدين !!

● واضاف بيريرا البرازيلى بأن نتائج المنتخب الوطنى الكويتى فى تصفيات كأس العالم حتى الان مشرفة حيث احرزنا الفوز الاول على المنتخب الباكستانى فى اولى مبارياتنا والتى اقيمت فى اسلام اباد واليوم ستكون مباراتنا الاكثر اهمية مع المنتخب الاماراتى فى نفس التصفيات والامل احراز نتيجة مشرفة امام الجماهير باستاد الصباح سالم الصباح

ويقول بيريرا لقد طلبت منذ البداية الاشتراك فى المهرجان لان مباراتنا تعتبر تجربة حقيقية واحتكاكا جيدا لتطوير الهجوم الذى مازلنا فى حاجة اليه

### المستوى متقارب

ويضيف بيريرا ان الفريق المصرى متقارب المستوى معنا ومنشرك كل نجوم المنتخب الكويتى وان نقتصد جهدا لان هناك اختبارا حقيقيا للوقوف على مستوى كل لاعب على حدة !

وسترى الجماهير المصرية اداء مختلفا وكرة حديثة للمنتخب الكويتى تترك الاثر الطيب وسيكون قائد خط الظهر عادل مرزوق الذى تألق فى الفترة الاخيرة وعيبه الوحيد انه لايقوم بأى واجب هجومى وستشاهد الجماهير المصرية خطورة لاعبى الوسط خاصة عبد العزيز الهاجرى اخطر لاعبى المنتخب على الاطلاق وهو دينامو خط الوسط وضابط ايقاع الفريق وسيعود للهجوم صلاح الحساوى الذى يتميز بضربات الرأس !

### حول المهرجان

● يقيم الدكتور عبد الاحد جمال الدين رئيس المجلس الاعلى للشباب والرياضة حفل استقبال بفندق الماريوت فى الساعة السادسة من مساء غد السبت على شرف الشيخ فهد الاحمد رئيس المجلس الاولمبى الاسيوى ويحضره جميع اللاعبين العرب

● يعقد الشيخ فهد الاحمد والمهندس حسن ابو الفتوح مؤتمرا صحفيا ظهر غد السبت بفندق سميراميس انتركونتننتال للتحدث عن الروابط الوثيقة بين الرياضة المصرية والكويتية

● وصل إلى القاهرة امس كل من الشيخ محمد باعشن واحمد باعشن رجلا الاعمال السعوديين وهما من محبى الزمالك لمشاهدة المهرجان واجراء السحب على السيارة التى تبرعا بها لفاروق جعفر وتنازل عنها هدية للجمهور

● يوسف شريدة وحمود سلطان نجما المنتخب الوطنى البحرينى لكرة القدم وصلا امس

● حسن شحاته وعلى خليل نجما مصر والزمالك يصلان فجر اليوم للمشاركة فى المهرجان

● ابدى هانى شاكر شكره لفاروق جعفر حينما اتصل به تليفونيا للمشاركة فى الحفل الساهر واكد انه ليس فى حاجة للدعوة وسيكون اول الحاضرين

● فيصل الجزاف عضو مجلس ادارة القادسية الكويتى وحسن بوسكندر عضو مجلس ادارة كاظمة الكويتى حضرا نيابة عن ناديهما للمشاركة فى المهرجان

● كان عدنان السيد رئيس القسم الرياضى بجريدة الوطن وفاروق التركى الكاتب الصحفى والناقد الرياضى اول صحفيين كويتيين يصلان للقاهرة لتغطية المهرجان وسيصل فجر اليوم عبد الله ابو خاطر رئيس القسم الرياضى بجريدة السياسى

● على ناصر المرضى عضو مجلس ادارة العربى الكويتى وصل إلى القاهرة ضمن ضيوف المهرجان

## معسكر فى المانيا للسباحة استعدادا للبطولة العربية بالقاهرة

قرر اتحاد السباحة اقامة معسكر اعداد للمنتخب القومى استعدادا للبطولة العربية التى ستقام بالقاهرة خلال الفترة من ٨ الى ١٦ اغسطس المقبل .

وتم اختيار محرم الراغب وعادل يوسف عضوا المجلس للاشراف على خطة اعداد المنتخب ومعهما حسن بشير وعلى البيه للتدريب فى معسكرى وسط القاهرة ومصر الجديدة .

وتم اختيار ٤٠ سباحا وسباحة يتم تصفيتهم إلى ٢٥ قبل السفر إلى المعسكر الخارجى بالمانيا الغربية لقضاء اسبوعين للاحتكاك قبل البطولة .

وتم تشكيل لجنة عليا منظمة برئاسة عبدالرحمن امين وقد بدأ الاتحاد اتصالاته لارسال الدعوات لجميع الدول العربية وذلك بعد الموافقة النهائية للمجلس الاعلى للشباب والرياضة .

وتلقى الاتحاد الموافقة الاولى قبل ارسال الدعوات من السعودية للاشتراك فى البطولة .

كما تم اختيار اللواء على سرى رئيسا للبعثة المصرية المسافرة الى جنيف والتى سيبلغ عدد أفرادها ١١٢ عضوا وتضم سباحى تنية الاهلى والزمالك وهليوبوليس والجزيرة والمعادى والمنصورة وطنطا وسبورتنج وبورسعيد والاسماعيلية .

## الاهلى يبحث عن مراقب جديد للنشاط الرياضى

أصر على القيعى مراقب النشاط الرياضى بالاهلى على استقالته التى قدمها منذ شهر نوفمبر الماضى وسوف ينظر مجلس الادارة خلال الاجتماع القادم يوم الاثنين فى تعيين مراقب جديد للنشاط خلفا للقيعى الذى سوف يقام له حفل تكريم نظرا للجهود الكبيرة التى قام بها خلال قيادته للنشاط .

وكان أحمد زكى عبد الهادى وكيل النادى وحسن حمدى امين الصندوق قد جلسا مع القيعى للاستماع لوجهة نظره وصمم على الاستقالة !

## يد السالمية الكويتى والزمالك ١٥ يناير

تصل الى القاهرة خلال الاسبوع الحالى بعثة فريق السالمية الكويتى لكرة اليد لاقامة معسكر تدريبى واداء عدة مباريات ودية وتقرر ان يلعب الفريق مع الزمالك اولى مبارياته يوم ١٥ يناير

يحيى حسين – سمير زاهر – حسين مرسى – هارون التونى – هشام عزمى – احمد القرشى
ماهر الجندى – عبدالعزيز رزق – هادى فهمى – الحسن عرفه – همت شنوده – امام خلف الله

## إنتخابات ( أولاد الذوات ) اليوم فى هليوبوليس

تبدأ فى التاسعة من صباح اليوم انتخابات مجلس ادارة نادى هليوبوليس الرياضى بمصر الجديدة فى ظل التعديل الجديد بعد زيادة عدد الاعضاء الى عشرة بدلا من ستة أعضاء .. وستطبق فى هليوبوليس اليوم أحدث التعديلات ولاول مرة حيث سيدلى العضو بصوته فور وصوله الى النادى دون الانتظار لاكتمال العدد القانونى لتخفيف العبء على الاعضاء .. وتخفيف الضغط على الطوابير .

بقلم
محمود معروف

والمطلوب حضور الفى عضو على الاقل حتى الساعة ٢ ظهرا لتصبح الانتخابات صحيحة والجمعية العمومية مكتملة .. واذا حضر الالفا عضو من التاسعة صباحا وحتى الثانية ظهرا يستمر التصويت حتى الساعة الخامسة مساء وتبدأ عملية فرز الاصوات ..

أما اذا بلغ عدد الحاضرين اقل من الفين تعتبر الجمعية العمومية غير صحيحة وتلغى كل الاجراءات التى تمت وتعدم البطاقات الانتخابية ويصدر الدكتور عبد الاحد جمال الدين رئيس المجلس الاعلى للشباب والرياضة او من ينوبه قرارا بتعيين مجلس ادارة مؤقت لمدة عام .

### ٤ مرشحين للرئاسة اثنان خارج « اللعبة »

.. تقدم للرئاسة أربعة مرشحين اثنان منهم خارج الصورة تماما هما احمد مختار الدسوقى وسالم عبد الحميد وأخشى ان ينسى احدهما ويعطى صوته لاحد المرشحين الاخرين المنافسين فعلا وهما فؤاد عبد اللطيف سلطان وزير السياحة والمشير محمد عبد الغنى الجمسى الرئيس الحالى للنادى .

بالنسبة للرئاسة اعتقد ان الفارق بين الناجح وغير الموفق لن تزيد بأى حال من الاحوال عن مائة صوت .. فالمشير الجمسى انجازاته هائلة وعديدة ولمسها الاعضاء بأنفسهم .. فى كل ركن من الاركان لابد وان تجد بصمة الجمسى عليها .. وهو كرجل عسكرى يحب الانضباط والالتزام والجدية فى الاداء .. ولو تحدثنا عن تاريخه العسكرى فلنسأل عنه الاعداء وكم كتابا اصدروها عن دهائه ومكره ونكائه وخططه التى تدرس فى أعتى المعاهد العسكرية فى العالم ..

وعن مستقبله للنادى فأمامه العديد من المشروعات الجادة المفيدة .. وهذه ادارية جديدة .

أما منافسه فؤاد سلطان فهو انجح وزير سياحة فى تاريخ مصر حتى الان .. ويعتبر الوزير صاحب الشعبية الاولى حاليا فى الوزارة لمواقفه وانجازاته .. وهو يحارب الروتين فى أى مكان ويواجه أى مسئول بحزم وشجاعة وقوة شخصية .

واذا كان الاقبال السياحى أكثر من ٣٠٠٪ فى الفترة الاخيرة فالفضل الاول له برغم ما يردده البعض من أن انخفاض الدولار فى الخارج وارتفاعه فى مصر هو السبب الرئيسى .. ويجب الا ننكر فضل الرجل .. احترمه الكثيرون لمواقفه فى مجلس الشعب من قضية فندق سان ستيفانو بالاسكندرية . ويحترمون حماسه وجهده .. ومن هنا يرى مؤيدوه انه مكسب كبير لنادى هليوبوليس .. وبلا شك فان كل امكانات السياحة والطيران ستكون فى خدمة النادى .

ان المسألة صعبة للغاية لان كليهما خساره ألا يكون رئيسا لنادى هليوبوليس !!

عبد الغنى الجمسى

فؤاد سلطان

اما العضوية فتقدم بالترشيح ٣٣ عضوا والمطلوب انتخاب عشرة فقط مع ان الممتازين الذين يستحقون النجاح عشرون على الاقل .. وبدون ترتيب فهؤلاء هم الاعضاء اللواء يحيى حسين – سمير زاهر – اللواء حسين مرسى – العميد هارون التونى – المهندس هشام عزمى – الدكتوره سميحة محمد كامل ابو المجد ( وهى السيدة الوحيدة المرشحه ) – المهندس سيف ابو النجا – محمد هادى فهمى – المستشار ماهر الجندى المحامى العام الاول – عبد العزيز رزق – الدكتور نبيل حلمى .. اللواء امام خلف الله – حسن عرفه – عز الشبراوى – اللواء احمد القرشى – همت شنوده ومعهم أحمد فريد – القبطان احمد رفعت – احمد طه الحسينى – احمد ابراهيم نوار – حسن قاسم – حسين عليش – سمير خورشيد – سمير غانم ( وهو ليس النجم الكوميدى ) – عادل الرملى – محمد سيد حسنين – عقيد محمد على حجازى بحرس مجلس الشعب – محمد عمرو يكن – محمود سليمان السليمى محمود عباس – نبيل احمد محمود – نبيل مدحت سالم – هانى نصار .

من واقع متابعتى لانتخابات نادى هليوبوليس التى يحلو للبعض ان يطلق عليها ( انتخابات اولاد الذوات ) نسبة إلى أن الغالبية العظمى من الاعضاء فى الماضى كانوا من الطبقة الارستقراطية قبل أن يفتح أبوابه لعامة الشعب .

أرى أن الفرصة سانحة أمام الرياضيين فهم الاكثر قدرة على العطاء والحركة وهذا لايمنع أن هناك عناصر اكثر من ممتازة يجب أن تنجح .

من الرياضيين اذكر هارون التونى الذى مثل مصر دوليا فى اوليمبياد المكسيك ٦٨ ومن نجوم الكرة سمير زاهر وهشام عزمى ومن كرة اليد هادى فهمى وهمت شنودة والسلة حسين مرسى وماهر الجندى .. والكرة الطائرة عبد العزيز رزق وسيف ابو النجا وصلاح دانش والعاب القوى يحيى حسين .

## من القلب

### القراء يقولون

قام اهالى قرية « اصطبارى » التابعة لمركز شبين الكوم بانشاء مبنى سنترال بها والذى تكلف ٤٠ الف جنيه كلها بالجهود الذاتية ..

تسلمت منطقة وسط الدلتا المبنى وقامت بتشغيله بعد تركيب معدات قديمة كانت موجودة بسنترال قرية « الدلاتون » .

وفوجئنا بأن قرية « المجايزة » المجاورة للقرية مضافة الى سنترال « اصطبارى » والذى يعمل بخط واحد لا يكفى حاجة المشتركين أو الطلبات الخاصة بالجماهير .

ولأن قرية « اصطبارى » هى القرية الأم لبلد المجلس الشعبى المحلى الثمانية .. نطالب المسئولين بمد السنترال بخطين جديدين واستبدال المعدات القديمة بمعدات حديثة .

اهالى القرية
عنهم/حسن عمر ابو السعود
رئيس جمعية تنمية المجتمع باصطبارى – شبين الكوم

امتلأت الصحف بتصريحات عن نية الحكومة فى تعديل اجور ومرتبات الموظفين ، بينما قام التجار بزيادة الاسعار بناء على هذه التصريحات ، ولكن فى هدوء .

ابراهيم بكر البص
ميت سلسيل – الدقهلية

ثلاثة .. لا نصدقهم ابدا :
المرأة حين تبكى .
التاجر حين يحلف اليمين .
والتليفزيون حين يعلن عن فيلم السهرة !!!

صبرى عبد الحق احمد
كفر شكر – قليوبية

اصبح الاذان فى التليفزيون لا يؤدى الغرض منه ، حيث يقطع الارسال اثناء عرض فيلم هابط ، او مسلسل تافه يشجع المشاهد على المتابعة .

لم لا يخصص التليفزيون عشر دقائق بعد كل اذان لتلاوة القرآن ، لتشجيع اصحاب النفوس الضعيفة على اداء الصلاة ؟!

محمد على محمد عراقى
كلية التربية ببنها

سكان مدينة الزهور التابعة للقسم المطرية بالقاهرة يطالبون بانشاء كوبرى بمواصفات مناسبة لمرور السيارات والمشاة لربط المدينة بعزبة « النخل » بدلا من كوبرى المشاة الصغير .

عنهم/ محمد ابراهيم نجيب
مفتش ادارى بالهيئة القومية للسكة الحديد

توجهت بعد موسم حصاد الارز لعام ١٩٨٨ الى جمعية ميت سلسيل « الام » الزراعية لتوريد الكميات المقررة لحيازتى ، فوجدت المسئولين بالجمعية يطالبوننى بتوريد طن ارز متأخر عندى من العام الماضى ، رغم انى قمت بتوريد كل الكمية المقررة !

محمد على حسن سليمان
ميت سلسيل – الدقهلية

نجحنا فى زراعة الفراولة ، وانتجنا كميات كبيرة ، فانخفض سعرها ، وصدرنا الكثير منها .. لذلك احتفلت محافظة الاسماعيلية بيوم الفراولة .

لم لا تستثمر هذه التجربة الناجحة ، ونحتفل بيوم الطماطم ويوم الليمون ، ويوم الثوم !

محمد بهجت البدرى
بورسعيد

حملة شهادة الاعدادية العامة نظام أربع سنوات يطالبون بتطبيق القانون رقم ٧ لسنة ١٩٨٤ الذى يقضى بمنحهم علاوتين أو زيادة مرتباتهم خمسة جنيهات فيهما اكبر .

عنهم/
محمود ابراهيم عبداللطيف
حوش عيسى – البحيرة

محسن محمد


اليوم مع الباعة .. فى الاكشاك والمكتبات

دار الرسالة للتراث
الجوع عند المالكية
تعريف المجاعة وشرعية أدلة جوازه
فى الحكم على الجنوب من حيث الجوع عليه فى المال .
فى الحكم على الحب والعنب والزبيب والزيت
الأسباب التى تجيز بيع عقار اليتيم
تأليف د. على عبد العال عبد الرحمن
بالتقسيط ١٢٥ قرشا

دار الرسالة
شرح أسماء الله الحسنى للإمام الجمل
بالتقسيط ٩٠ قرشا

لولاكى زلزال ٨٨
« تنبيه ٨٩ مع بوستر على حدة »
تأليف جنيه واحد
بقلم الناقد الفنى / محمود الجمل
شركة التوزيع المتحدة



شركة العبوات الدوائية
شارع ٤٧ المنطقة الصناعية العباسية / القاهرة
ت : ٨٣٦٩٤٤ / ٨٣٦٠٤٦ / ٨٣٦٩٣٥
قطاع التسويق ت : ٨٢٥٨٢٤
تقدم
لسلامة العمود الفقرى
الكرسى المريح
الذى ليس له مثيل
إلى أصحاب المكاتب والعيادات وللاستخدامات المنزلية
صممه كبار أطباء العظام بانجلترا
كرسى بدون مساند جانبية / فوتيه
يمكن تشكيله على هيئة كنب متحرك وثابت
مقعدين او ثلاثة او اكثر
الوان مختلفة جذابة / مصنوع من البلاستيك
قوى التحمل / خفيف الوزن
سهولة النقل والتخزين ويوضع فى أضيق مساحة ( تخزين عدد ٢٠ كرسى فى حيز كرسى واحد )



شركة النيل للزيوت والمنظفات
الإدارة العامة للتسويق
٣٣ شارع عرابى / القاهرة
تعلن عن طرح المزايدة رقم ١٩٨٩/٨٨/١ عن تصدير كمية :
١٠٠ طن جلسرين خام ٨٠٪ جليسرون
إلى الخارج
وتطلب كراسة الشروط مجانا من الإدارة بالعنوان عاليه
تقدم العطاءات داخل مظاريف مغلقة فى موعد غايته الساعة ١٢ ظهرا يوم الاثنين الموافق ١٩٨٩/١/٣٠ وهو الموعد المحدد لفتح المظاريف على أن يرفق بالعطاء تأمين إبتدائى ٥٪ يزاد إلى ١٠٪ عند رسو العطاء .



40
من أول من جعل الإذاعة وسيلة إعلانية فى مصر منذ ٤٠ عاما
?


هكذا من الأصل